

Оформление рецептурных бланков

- [Настройка рецептурных бланков ДЛО](#)
- [Создание рецептурного бланка ДЛО](#)
- [Настройка рецептурных бланков](#)
- [Создание рецептурного бланка](#)

Настройка рецептурных бланков ДЛО

До оформления льготных рецептов, ответственное лицо или системный администратор может ввести номера бланков. Для этого необходимо перейти в пункт меню «Документы» → «Модуль врача» → «Рецепты» → «Рецепты ДЛО». В открывшемся журнале необходимо нажать на кнопку «Настройки» (рисунок 1).





Рисунок 1 – Настройка бланков рецептов

В открывшемся окне необходимо нажать на кнопку добавления и максимально заполнить в созданной строке все значения (Рисунок 2). После того как значения внесены, документ сохраняется по средствам соответствующей кнопки , а само окно закрывается.

Регистр: Бланк рецепта - серия рецепта

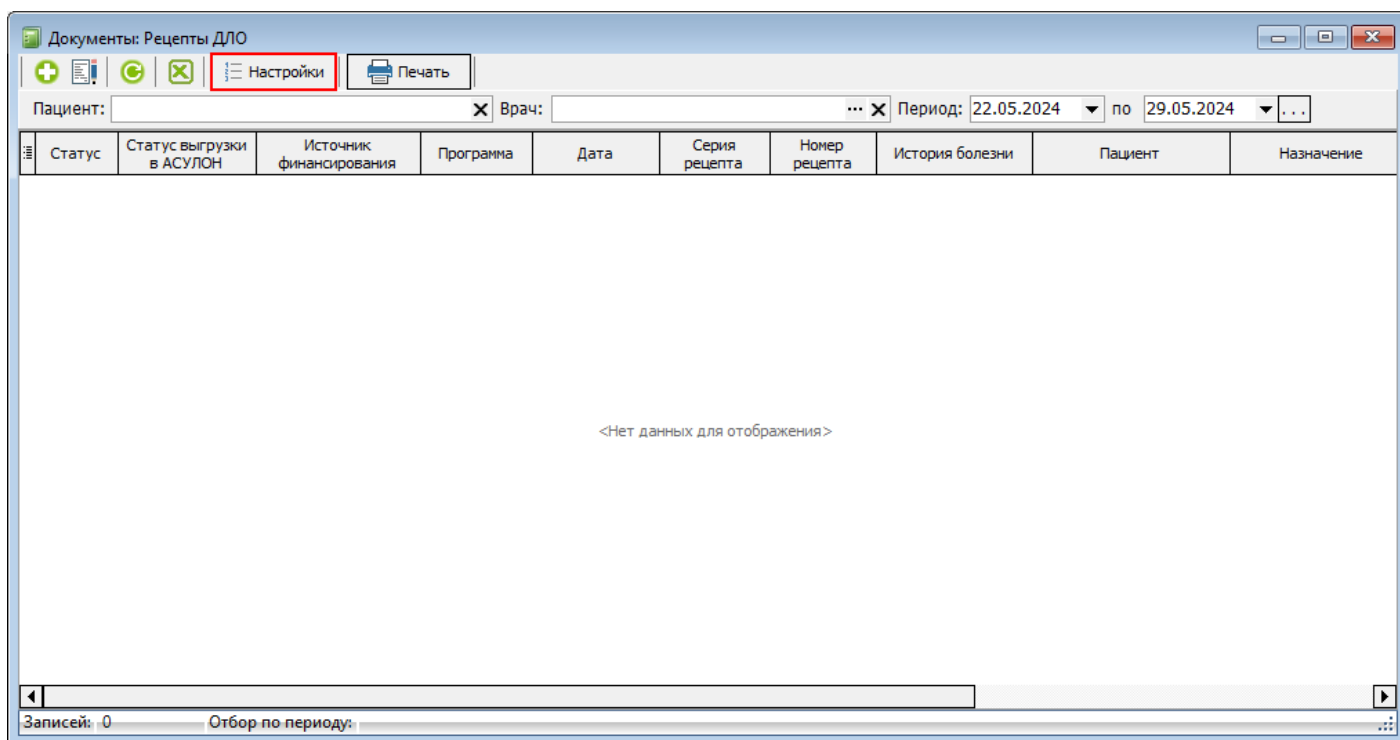
Действует с даты	Бланк	Серия	Символов в номере	Автор	Используется	Последний выписанный номер	Минимальный номер	Максимальный номер
13.12.2021	№ 148-1/у-04(п)	0922	7		<input checked="" type="checkbox"/>	1380597	1380000	1450013
01.01.2023	№ 148-1/у-04(п)	0923	7		<input type="checkbox"/>	1400201	1380000	1450013
01.01.2024	№ 148-1/у-04(п)	0924	7		<input checked="" type="checkbox"/>	1386912	1380000	1450013

Рисунок 2 – Добавление информации о новой серии, вида бланка, нумерации и т.д.

Создание рецептурного бланка ДЛО

Помимо обычных рецептурных бланков, в программе можно создавать льготные рецепты. На текущий момент выписка подобных рецептов осуществляется через интеграцию с системой «АСУЛОН» (на текущий момент работает только для региона 09).

Для того чтобы ознакомиться со списком пациентов, которым можно выдавать льготные рецепты, необходимо перейти в пункт меню: «Справочники» → «Модуль врача» → «Рецепты» → «Регистр льготников АСУЛОН». В открывшемся окне отобразится список пациентов. Данный список автоматизирован и не предполагает ручного заполнения данных (рисунок 1). В данном справочнике, зеленым фоном выделены пациенты, которые уже осуществляли осмотр когда-либо в ЛПУ, прикреплены к нему или имеют созданный рецептурный бланк, на белом фоне отображаются все иные пациенты, которые возможно когда-либо могут прийти на прием и имеют право на получение соответствующего рецептурного бланка, для удобства работы вверху окна имеется панель поиска конкретного пациента из данного списка.

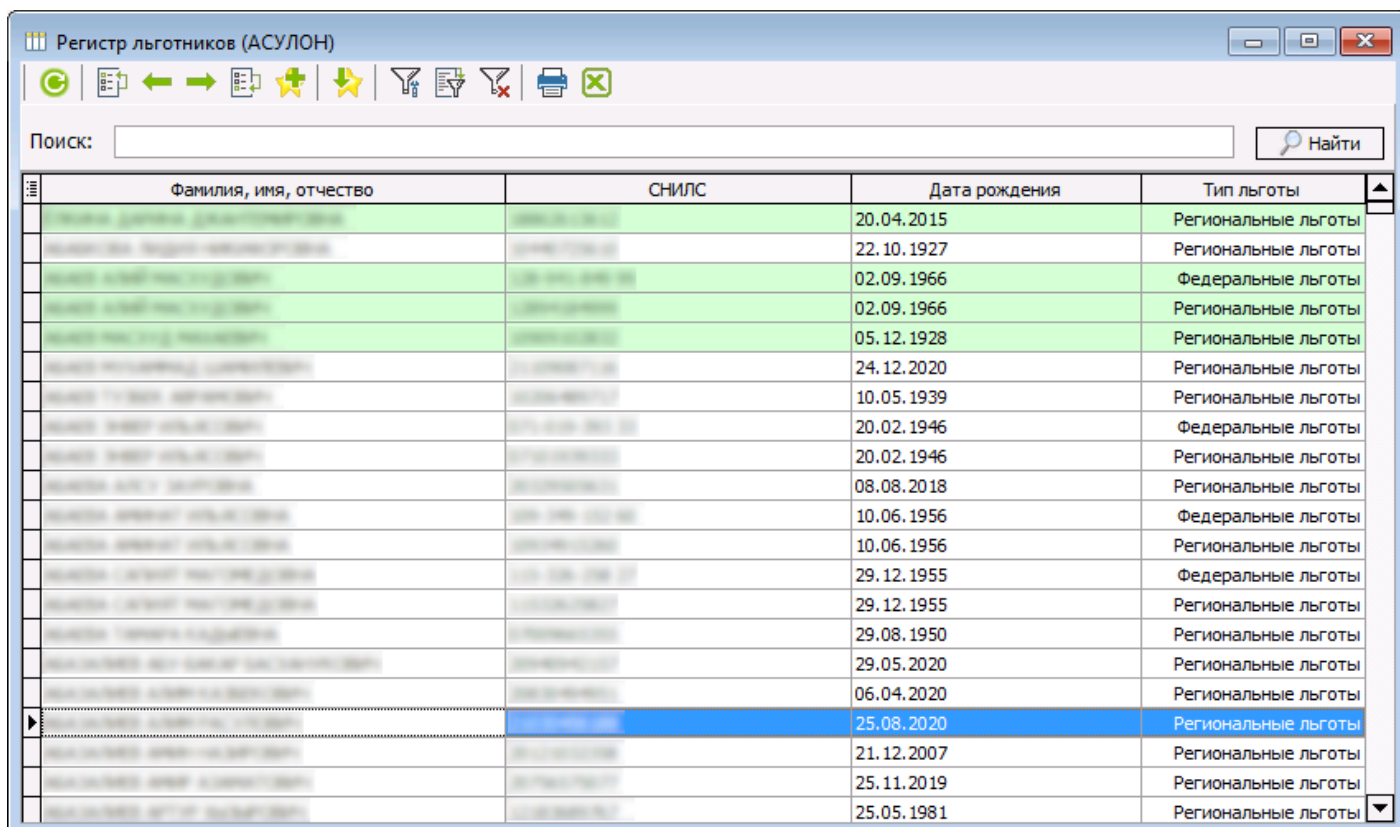

№	Фамилия, имя, отчество	СНИЛС	Дата рождения	Тип льготы
	Иванов Иван Иванович	1234567890123	20.04.2015	Региональные льготы
	Петров Петр Петрович	1234567890123	22.10.1927	Региональные льготы
	Сидоров Сидор Сидорович	1234567890123	02.09.1966	Федеральные льготы
	Сидоров Сидор Сидорович	1234567890123	02.09.1966	Региональные льготы
	Сидоров Сидор Сидорович	1234567890123	05.12.1928	Региональные льготы
	Сидоров Сидор Сидорович	1234567890123	24.12.2020	Региональные льготы
	Сидоров Сидор Сидорович	1234567890123	10.05.1939	Региональные льготы
	Сидоров Сидор Сидорович	1234567890123	20.02.1946	Федеральные льготы
	Сидоров Сидор Сидорович	1234567890123	20.02.1946	Региональные льготы
	Сидоров Сидор Сидорович	1234567890123	08.08.2018	Региональные льготы
	Сидоров Сидор Сидорович	1234567890123	10.06.1956	Федеральные льготы
	Сидоров Сидор Сидорович	1234567890123	10.06.1956	Региональные льготы
	Сидоров Сидор Сидорович	1234567890123	29.12.1955	Федеральные льготы
	Сидоров Сидор Сидорович	1234567890123	29.12.1955	Региональные льготы
	Сидоров Сидор Сидорович	1234567890123	29.08.1950	Региональные льготы
	Сидоров Сидор Сидорович	1234567890123	29.05.2020	Региональные льготы
	Сидоров Сидор Сидорович	1234567890123	06.04.2020	Региональные льготы
	Сидоров Сидор Сидорович	1234567890123	25.08.2020	Региональные льготы
	Сидоров Сидор Сидорович	1234567890123	21.12.2007	Региональные льготы
	Сидоров Сидор Сидорович	1234567890123	25.11.2019	Региональные льготы
	Сидоров Сидор Сидорович	1234567890123	25.05.1981	Региональные льготы

Рисунок 1 – Справочник льготников на кого можно оформить рецепт ДЛО

Важно! Если какого-либо пациента в этом справочнике нет, то оформить на него льготный рецепт нет возможности. За уточнением причин отсутствия пациента в справочнике следует обращаться к разработчикам АСУЛОН. Если же в самой система АСУЛОН пациент зарегистрирован, то льготный рецепт можно оформить через данную систему, а по проблеме отсутствия пациента в КСАМУ обратиться к своему системному администратору.

Для того чтобы ознакомиться со списком врачей, которые могут выдавать льготные рецепты, необходимо открыть пункт меню: «Справочники» → «Модуль врача» → «Рецепты» → «Справочник врачей АСУЛОН». Отображаемая информация и функционал будут аналогичными регистру льготников АСУЛОН (рисунок 2).

Фамилия, имя, отчество	Дата приказа	Квалификационная категория	с	по	СНИЛС	Отделение
...	10.05.2024	0	19.10.2018	31.12.2999	...	Псаучье-Дахская уч. больница
...	10.05.2024	0	04.10.2012	31.12.2999	...	Терапевтический стационар Бесленевской уч. больницы
...	10.05.2024	0	23.01.2018	31.12.2999	...	Первично-сосудистое отделение (ОКС)
...	10.05.2024	0	20.02.2021	31.12.2999	...	Женская консультация поликлиники центральной районной больницы
...	10.05.2024	0	21.08.2009	31.12.2999	...	Поликлиника центральной районной больницы
...	10.05.2024	0	10.03.2005	31.12.2999	...	Инфекционное отделение
...	10.05.2024	1	17.12.2004	17.12.2004	...	Отделение функциональной диагностики
...	10.05.2024	1	17.12.2004	31.12.2999	...	Отделение функциональной диагностики
...	10.05.2024	0	11.08.2011	31.12.2999	...	Инфекционный госпиталь, Обще больничный персонал, Пульмонология, Терапевтическое отделение
...	10.05.2024	0	01.09.2011	31.12.2999	...	Кош-Хабльская врачебная амбулатория, Поликлиника центральной районной больницы
...	10.05.2024	0	19.10.2018	31.12.2999	...	Инфекционное отделение, Инфекционный госпиталь
...	10.05.2024	0	20.02.2021	31.12.2999	...	Инфекционное отделение, Инфекционный госпиталь
...	10.05.2024	0	19.10.2016	31.12.2999	...	Инфекционный госпиталь, Кош-Хабльская врачебная амбулатория, Отделение ультразвуковой диагностики

Рисунок 2 – Справочник врачей способных оформить ДЛО рецепт

Важно! Если какого-либо врача в этом справочнике нет, то он не сможет оформить на пациента льготный рецепт. За уточнением причин отсутствия врача в справочнике следует обращаться к разработчикам АСУЛОН. Если же в самой система АСУЛОН врач зарегистрирован, то льготный рецепт можно оформить через данную систему, а по проблеме отсутствия врача в КСАМУ обратиться к своему системному администратору.

Оформить рецептурный бланк можно либо в модуле АПП, либо из осмотра оформляемого на пациента. При этом, данная возможность появляется только у врача, имеющего право оформлять льготный рецепт, и только при условии что выбран пациент, которому так же можно выдать данный рецепт. При выполнении данных условий, в соответствующих пунктах меню, кнопка «Выписать рецепт ДЛО» станет активной. Если документ создается в АПП, то при нажатии на кнопку «Создать документ» появиться соответствующий пункт меню (рисунок 3).



Рисунок 3 – Оформление ДЛО рецепта из модуля АПП

Если же рецепт оформляется через осмотр, то данный пункт меню появиться на вкладке «Лист назначений» (рисунок 4).

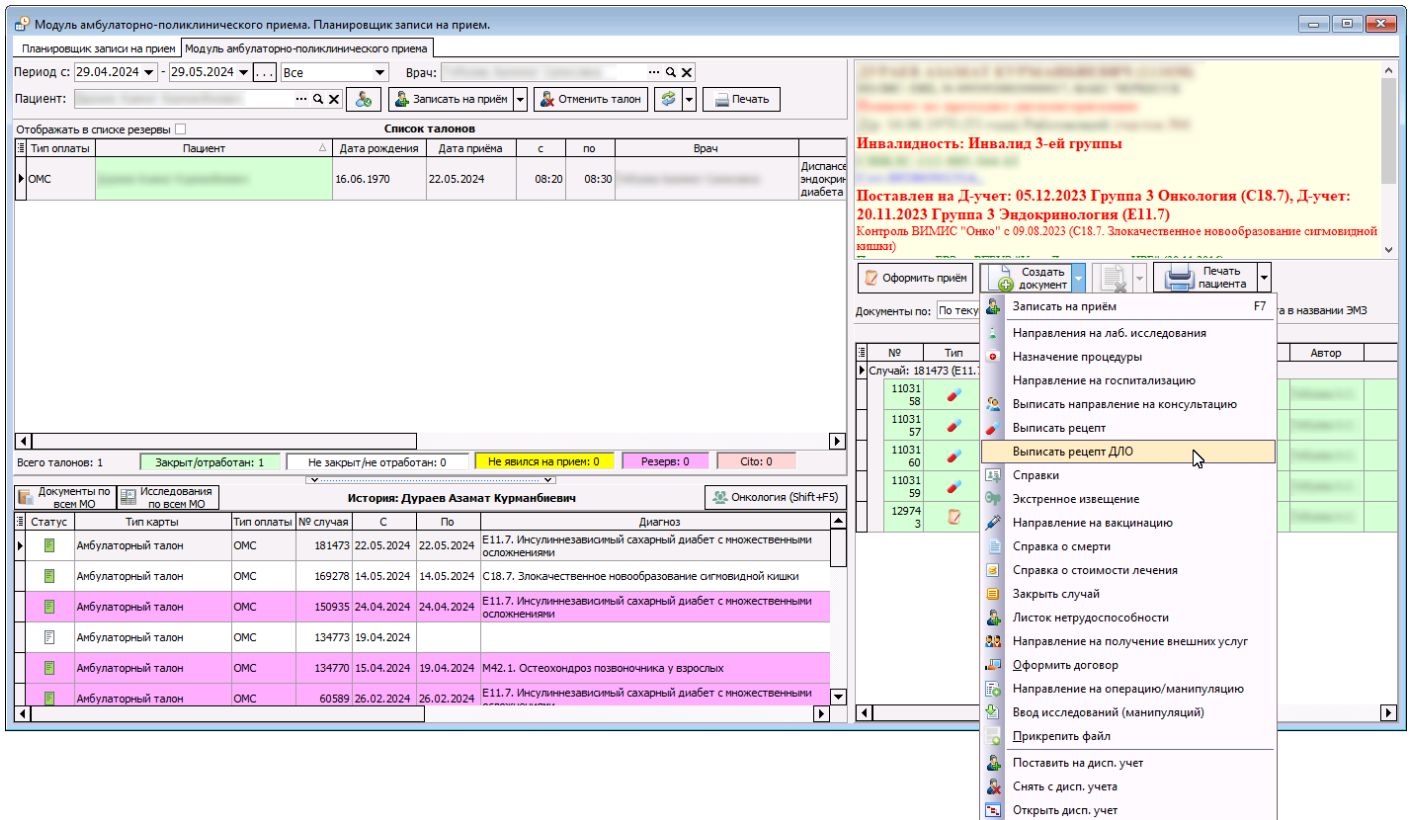

Рисунок 4 – Оформление ДЛО рецепта из документа осмотра

Так же добавить или ознакомиться со списком выписанных льготных рецептов можно, перейдя в пункт меню: «Документы» → «Модуль врача» → «Рецепты» → «Выписать рецепт ДЛО».

В открывшемся окне необходимо максимально полно заполнить все поля. Заполнение начинается с поля «Программа», затем заполняются данные о льготах (рисунок 5).

Рисунок 5 – Окно оформления ДЛО рецепта

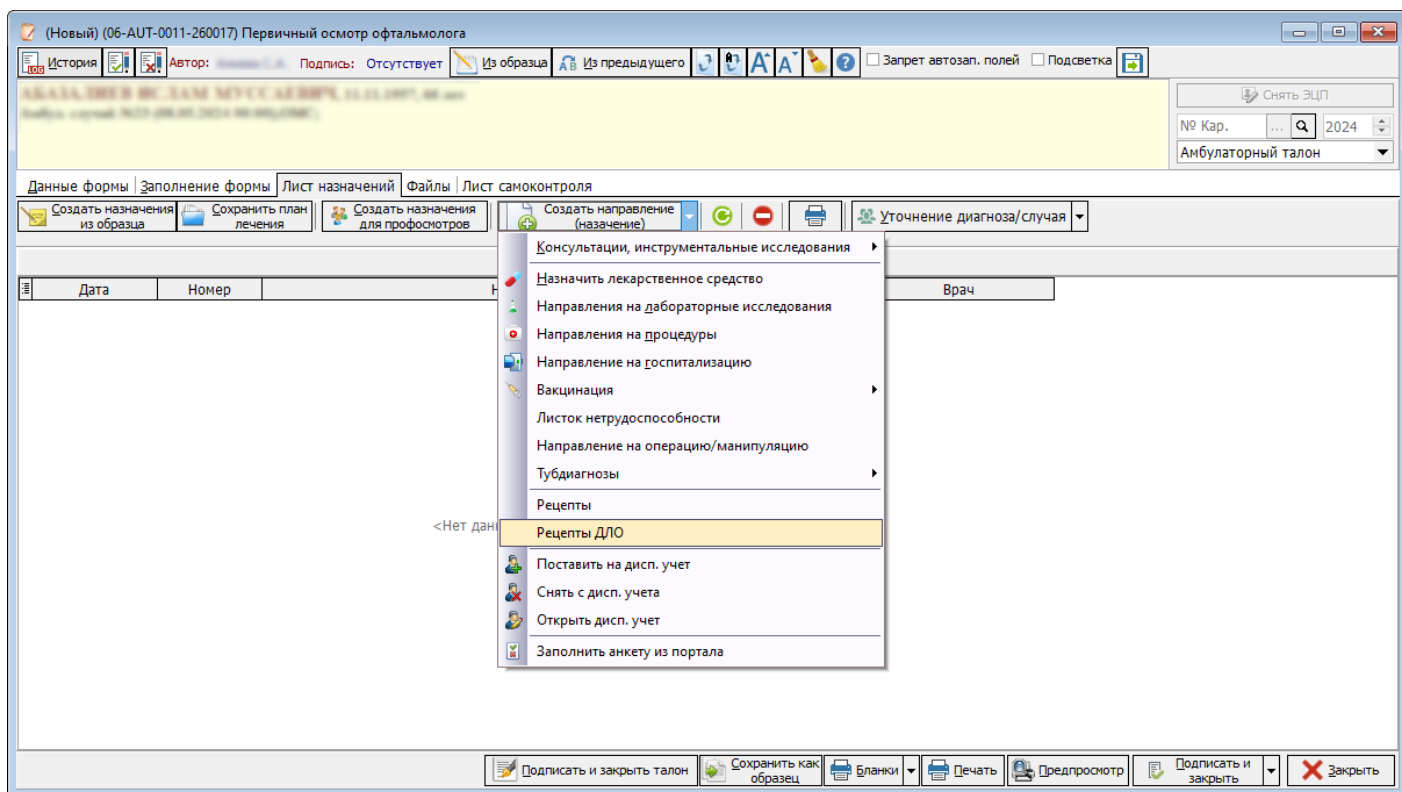
В зависимости от выбранной программы и льгот, будет сформирован список доступных для назначения лекарственных средств. Иначе, если сразу заполнить информацию о препарате, игнорируя остальные поля, появится предупреждение (рисунок 6).



Рисунок 6 – Предупреждение о

необходимости заполнить поля

После заполнения данных полей, необходимо выбрать лекарственное средство из поля «Л/с». В окне подбора лекарственного средства необходимо нажать в левой части окна на требуемый препарат, после чего нажать на кнопку «Выбрать». При этом, выбирая препарат в левой части окна, в правой автоматически отобразится информация, в каких аптеках данный препарат имеется на остатках и в каком количестве (рисунок 7).

Подбор лекарственного средства

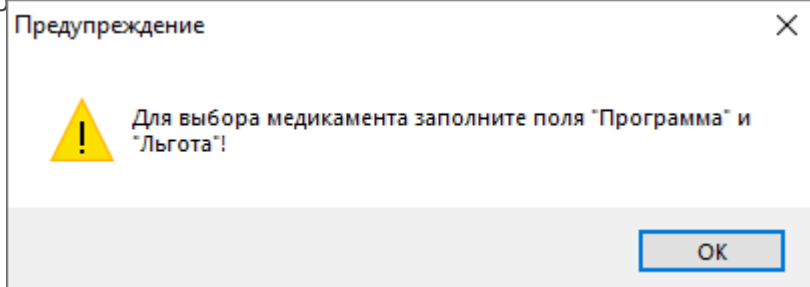
Поиск: Показать нулевые остатки

Код	Наименование	МНН	Ед. изм.	Аптека	Адресс	Остаток	Цена	Годен до
1903	Энспринг	Сатрализумаб	р-р для п/к введ. 120 мг/мл №1	Аптека ООО "Здоровье"	Хабезский район, с.Хабез, ул.У.Хабеева, 5б	1	43800,72	01.06.2026
389	Растан	Соматропин	р-р для п/к введ. 15 МЕ/мл №1					
1036	Ксолар	Омализумаб	р-р для п/к введ. 150 мг/мл №1	АП ИП Гогуюева Э.А. -А"	КЧР, ст.Зеленчукская, ул.Интернациональная, д.123	1	43800,72	01.06.2026
1822	Такзайро	Ланаделумаб	р-р для п/к введ. 150 мг/мл №1					
1822	Такзайро	Ланаделумаб	р-р для п/к введ. 150 мг/мл №1					
1652	Дупликсент	Дупилумаб	р-р для п/к введ. 150 мг/мл №2	АП ИП Чомаева Х.У. "	Прикубанский район, п.Кавказский, ул.Ленина, 29	1	43800,72	01.06.2026
1834	Кинерет	Анакинра	р-р для п/к введ. 150 мг/мл №7					
1746	Артлегия	Олокизумаб	р-р для п/к введ. 160 мг/мл №1	РС РГБУ "КЧР-Фармация"	Усть-Джегутинский район, г.Усть-Джегута, Промплощадка	1	43800,72	01.06.2026
1746	Артлегия	Олокизумаб	р-р для п/к введ. 160 мг/мл №1					
790	Актенра	Тоцилизумаб	р-р для п/к введ. 162 0.9 мг/мл №4	Аптека "Здоровая" (ООО Профит-Фарма)	г.Черкесск, ул.Кооперативная, 17	1	43800,72	01.06.2026
1736	Илсират	Левилимаб	р-р для п/к введ. 180 мг/мл №2					
1128	Синзия	Цертолизумаба пзгол	р-р для п/к введ. 200 мг/мл №2					
1128	Синзия	Цертолизумаба пзгол	р-р для п/к введ. 200 мг/мл №2					
1656	Фазенра	Бенрализумаб	р-р для п/к введ. 30 мг/мл №1					
1656	Фазенра	Бенрализумаб	р-р для п/к введ. 30 мг/мл №1					
168	Туджео СолоСтар	Инсулин гларгин	р-р для п/к введ. 300 ЕД/мл №3					
168	Туджео СолоСтар	Инсулин гларгин	р-р для п/к введ. 300 ЕД/мл №3					
1043	Эксэмптия	Адалимуаб	р-р для п/к введ. 40 0.8 мг/мл №2					
1043	Далибра	Адалимуаб	р-р для п/к введ. 40 0.8 мг/мл №2					
274	Методжект	Метотрексат	р-р для п/к введ. 50 мг/мл №1					
274	Методжект	Метотрексат	р-р для п/к введ. 50 мг/мл №1					
274	Методжект	Метотрексат	р-р для п/к введ. 50 мг/мл №1					
274	Методжект	Метотрексат	р-р для п/к введ. 50 мг/мл №1					
780	Энбрел	Этанерцепт	р-р для п/к введ. 50 мг/мл №4					
1670	Эфлейра	Нетакимаб	р-р для п/к введ. 60 мг/мл №2					

Выбрать Закрыть

Рисунок 7 – Подбор лекарственного средства

Важно! Если какого-либо препарата в окне подбора лекарственного средства нет, то за уточнением его отсутствия следует обращаться к разработчикам АСУЛОН. Если же в самой система АСУЛОН данный препарат имеется, но его нет в КСАМУ, следует обратиться к своему системному администратору.

После того как форма была заполнена, для её сохранения необходимо нажать кнопку «Подписать и закрыть» (рисунок 8).

Документ: Рецепт ДЛО (Новый)

История | Подпись: Отсутствует | Автор: [Имя Ф.О.]

СТРАЖ АЗАМАТ КУРМАНЖЕВИЧ (11109)
 Паспорт: 0000, № 00000000000000000000, Место: Чарынск
 ССЗСБ № 111 000 000 000
 ССН: 00000000000000000000
 Усть-Дзугтуевский р.в. Усть-Дзугтуе с/п. Шарыпово с/п. Шар. ав. 2

Пациент:
 Пациент: [Имя Фамилия Курманжеевич] № карты: Амбул. случай №181473 от 22.05.2024
 Протокол ВК номер: [] от [] Врач: [Имя Фамилия Курманжеевич]
 Диагноз: E11.7. Инсулиннезависимый сахарный диабет с множественными осложнениями

Рецепт:
 Серия: 0924 от 29.05.2024 16:47:28 Бланк: № 148-1/у-04(л) Срок действия: 30 дней
 Номер: [] Программа: РЛО По специальному назначению Срочность: []
 Льгота: Граждане, страдающие диабетом Размер льготы: 100 (Все лекарст)

Назначение:
 Л/с: Олокизумаб Доза: р-р для п/к введ. 160 D. t. d: №1
 Rp.: Olokizumabi sol. 160 mg/ml
 Signa: на 1 приём (ед) 1 р/д: 1 продолжит.(дн): 1 Способ приема: Подкожный
 Особые указания: []

Статус:
 []

Испорчен/аннулирован

Рисунок 8 – Пример заполненного документа рецепта ДЛО

При необходимости перед закрытием формы её можно распечатать и выдать пациенту, для этого следует воспользоваться кнопкой «Печать» и выбрать нужную форму, в результате чего появится печатная форма (рисунок 9).

Настройка рецептурных бланков

До оформления рецептов, ответственное лицо или системный администратор может ввести номера бланков. Для этого необходимо перейти в пункт меню «Документы» → «Модуль врача» → «Рецепты» → «Рецепты». Дальнейший действия при настройке [идентичны настройкам Рецептов ДЛО](#).

Создание рецептурного бланка

В программе реализована возможность по формированию рецептурных бланков с последующей [выгрузкой их в СЭМД](#).

Оформить рецептурный бланк можно перейдя в пункт меню «Документы» → «Модуль врача» → «Рецепты» → «Рецепты». В результате откроется журнал выданных рецептов (рисунок 1). Для добавления нового документа, необходимо воспользоваться кнопкой добавления, для просмотра или распечатки существующего рецепта, его необходимо найти и выбрать в списке.

Статус	Статус РЭМД	Дата	Бланк	Пациент	Аптечный товар
	4. Подписан, ожидает регистрации	10.06.2024 8:10:30	№ 107-1/у		КОЛЕКАЛЬЦИФЕРОЛ
	4. Подписан, ожидает регистрации	10.06.2024 8:10:59	№ 107-1/у		КОЛЕКАЛЬЦИФЕРОЛ
	1. Нет подписей	10.06.2024 8:19:13	№ 107-1/у		ФЕНИЛЭФРИН ПОЛИВИТАМИНЫ+ПРОЧИЕ ПРЕПАРАТЫ
	4. Подписан, ожидает регистрации	10.06.2024 8:23:23	№ 107-1/у		АЗИЛСАРТАНА МЕДОКСОМИЛ+ХЛОРТАЛИДОН АЦЕТИЛСАЛИЦИЛОВАЯ КИСЛОТА+МАГНИЯ ГИДРОКСИД
	4. Подписан, ожидает регистрации	10.06.2024 8:29:12	№ 107-1/у		ЛЕВОФЛОКСАЦИН ЛЕБЕНИН БРОМГЕКСИН
	4. Подписан, ожидает регистрации	10.06.2024 8:29:29	№ 107-1/у		ХЛОРАМФЕНИКОЛ
	4. Подписан, ожидает регистрации	10.06.2024 8:29:40	№ 107-1/у		ОКСИМЕТАЗОЛИН
	4. Подписан, ожидает регистрации	10.06.2024 8:29:48	№ 107-1/у		ГИДРОКСИМЕТИЛХИНОКСАЛИНДИОКСИД
	4. Подписан, ожидает регистрации	10.06.2024 8:29:56	№ 107-1/у		ЦЕТИРИЗИН
	4. Подписан, ожидает регистрации	10.06.2024 8:33:09	№ 107-1/у		ГЕПАРИН НАТРИЯ+БЕНЗОКАИН+БЕНЗИЛНИКОТИНАТ ДИКЛОФЕНАК
	4. Подписан, ожидает регистрации	10.06.2024 8:35:14	№ 107-1/у		ГЕПАРИН НАТРИЯ+БЕНЗОКАИН+БЕНЗИЛНИКОТИНАТ ДИКЛОФЕНАК

Рисунок 1 - Журнал рецептурных бланков

Так же добавить рецептурный бланк можно либо в модуле АПП, либо из осмотра оформляемого на пациента.

Для оформления рецептурного бланка из АПП необходимо нажать на кнопку «Создать документ» и выбрать требуемый пункт меню из открывшегося списка назначений (рисунок 2).



Рисунок 2 - Выписка рецепта из модуля АПП

Для оформления рецептурного бланка из осмотра, необходимо перейти на вкладку «Лист назначений» и выбрать соответствующий пункт меню нажав на кнопку «Создать направление (назначение)» (рисунок 3).

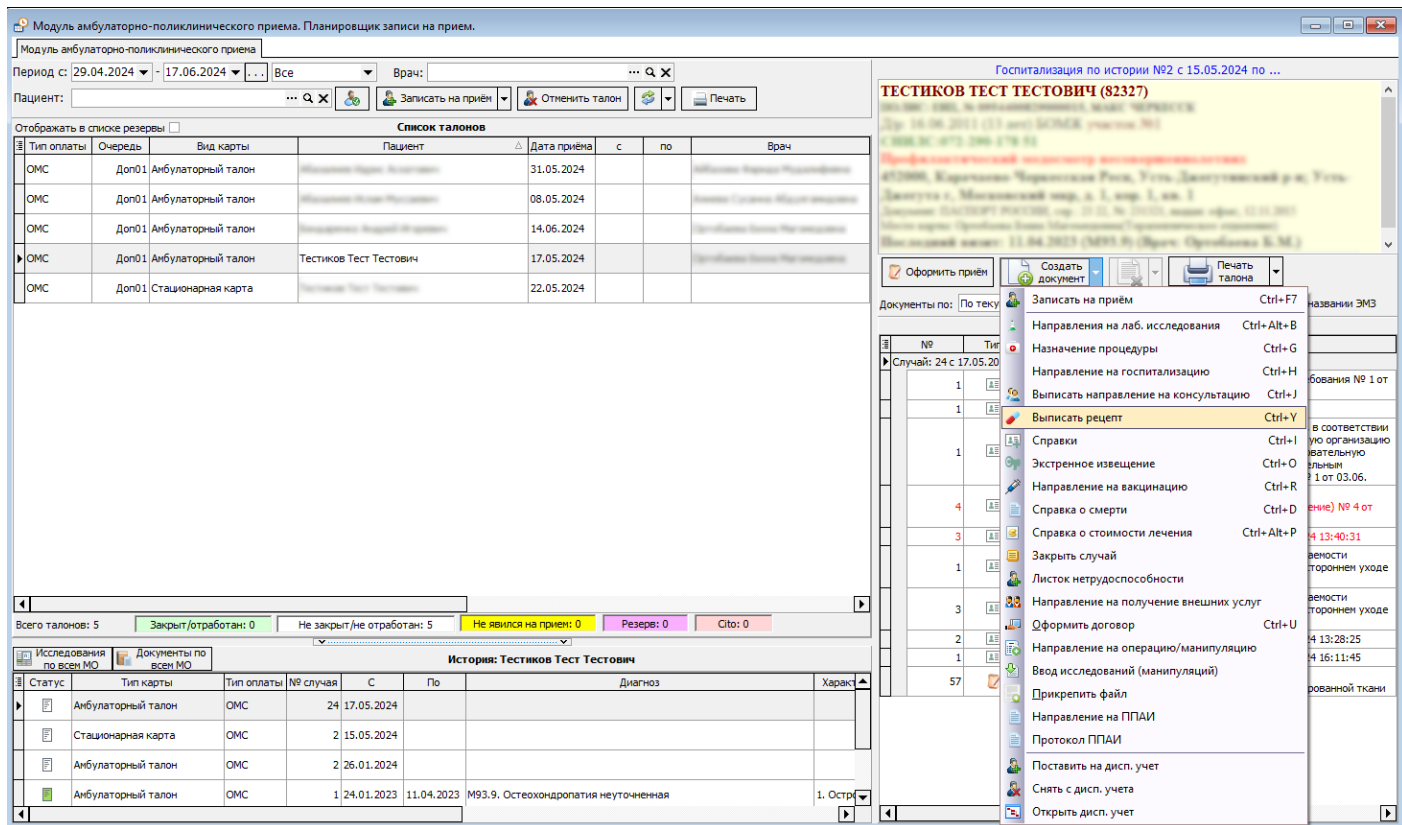

Рисунок 3 – Оформление рецепта из документа осмотра

Независимо от места создания документа, откроется окно, в котором максимально полно необходимо заполнить все поля (рисунок 4).

Документ: Рецепт (Новый)

История | Подпись: Отсутствует | Автор: Администратор

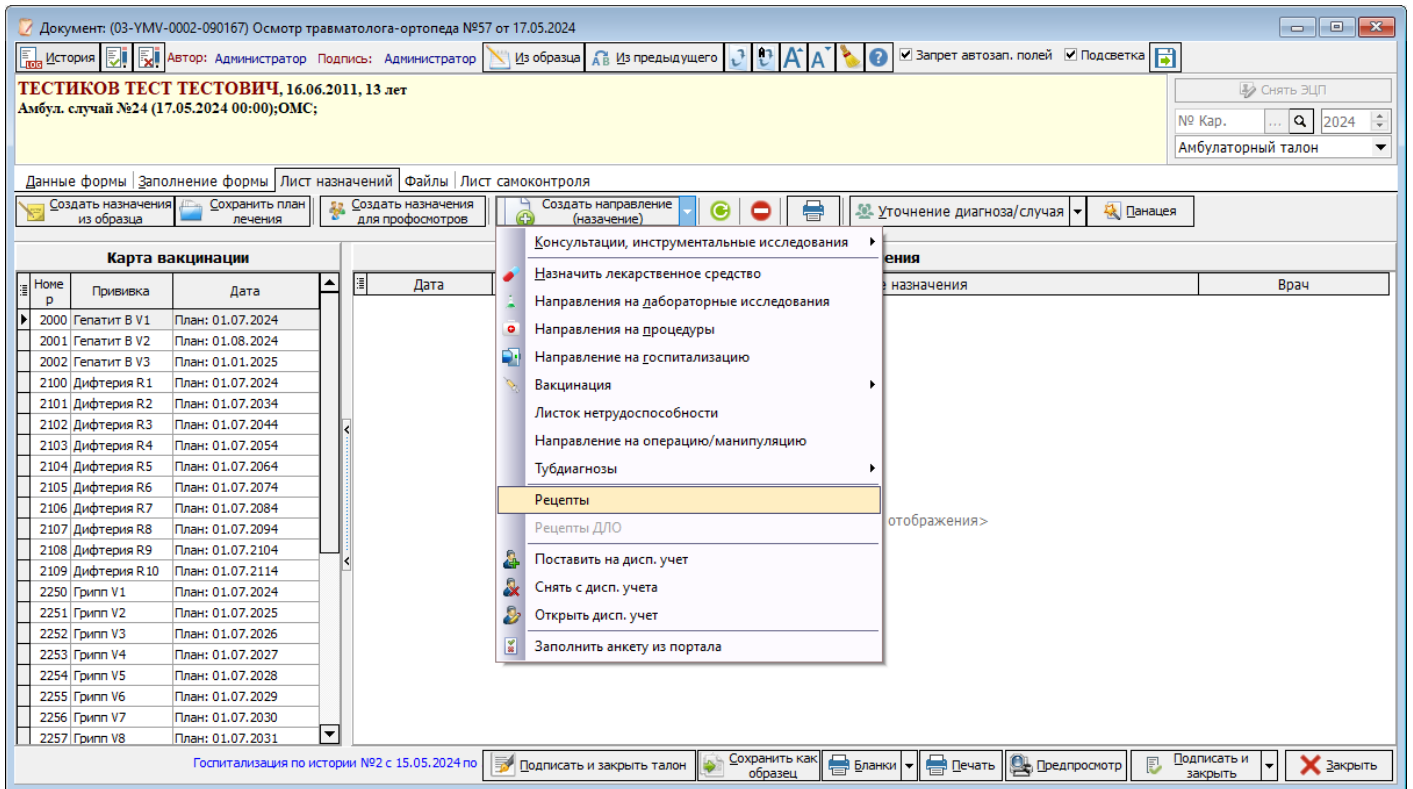
Серия: [] от: 12.07.2023 16:04:05 Бланк: № 107-1/у Срок действия: 60 дней
 Номер: [] Периодичность: Иные периоды По специальному назначению Срочность: []

Пациент: **Примеров Образец Тестович** 1 год 4 месяца № карты: Диспансеризационная карта №20 от 2!...
 Адрес: 355000, Ставропольский край, Ставрополь г, Тухачевского ул, д. 21, кор. 3, кв. 171 Врач: **Пилюлькин Врачебий Айболитович**
 Протокол ВК номер: [] от [] МКБ: K21.0. Гастроэзофагеальный рефлюкс ...

Лекарственное средство	Дозировка	Способ применения	Продолжительность приёма	Кол-во приёмов в день	На 1 приём
<Нет данных для отображения>					

СНИЛС: 241-874-576 90

Рисунок 4 – Документ «Рецепт»

Серия берется из настроек бланков, которые предварительно необходимо сделать ответственному лицу, либо системному администратору.

Список назначенных препаратов заполняется внизу формы в табличной части через кнопку добавления. При добавлении препарата откроется дополнительное окно, в котором необходимо описать условия приёма пациентом препарата (рисунок 5). Для удобства заполнения в поле «Непатентованное наименование» можно найти препарат как по его торговому наименованию, так и по МНН.

Документ: Рецепт (Новый)

История Подпись: Отсутствует Автор: Администратор

Серия: от: 12.07.2023 16:04:05 Бланк: № 107-1/y Срок действия: 60 дней

Номер: Периодичность: Иные периоды По специальному назначению Срочность:

Пациент: Примеров Образец Тестович 1 год 4 месяца № карты: Диспансеризационная карта №20 от 21...

Адрес: 355000, Ставропольский край, Ставрополь г, Тухачевского ул, д. 21, кор. 3, кв. 171 Врач: Пилулькин Врачебий Айболитович

Протокол ВК номер: от МКБ: K21.0. Гастроэзофагеальный рефлюкс

Лекарственное средство	Дозировка	Способ применения	Продолжительность приёма	Кол-во приёмов в день	На 1 приём
МЕТАМИЗОЛ НАТРИЯ	250 мг/мл	Подъязычный	10	2	1

Рецепт

Непатентованное наименование: МЕТАМИЗОЛ НАТРИЯ

Латинское наименование: Metamizoli natrii

D.t.d.: 20 Дозировка: 250 мг/мл Ед. изм.: РАСТВОР ДЛЯ ВНУТРИВЕННОГО И ВНУТРИМЫШЕЧНОГО В

Сигнатура: Продолжительность приёма: 10 (дн.) Кол-во приёмов в день: 2 (раз) На 1 приём: 1 (ед.)

Способ приема: Подъязычный

Особые указания: за 30 мин до еды

Рисунок 5 – Заполнение данных о препарате в документе «Рецепт»

Количество выписанных пациенту лекарств программой не ограничено. Чтобы выдать пациенту бланк рецепта, следует нажать на кнопку «Печать» и, выбрав вид бланка, распечатать готовый документ.

Если предполагается что этот рецепт будет выдаваться позже и для других пациентов, то данные можно сохранить в виде образца, нажав на кнопку «Сохранить как образец». В открывшемся окошке необходимо дать название образца, по которому его можно будет идентифицировать в дальнейшем.

Для заполнения рецептурного бланка из образца, необходимо так же создать новую запись и нажать на кнопку «Из образца». В открывшемся окне необходимо выбрать сохраненный ранее образец (рисунок 6).

Документ: Рецепт (Новый)

История | Подпись: Отсутствует | Автор: Администратор

Серия: [] от: 12.07.2023 16:49:54 Бланк: № 107-1/у Срок действия: 60 дней
 Номер: [] Периодичность: Иные периоды По специальному назначению Срочность: []

Пациент: **Примеров Образец Тестович** 1 год 4 месяца № карты: Диспансеризационная карта №20 от 2!...
 Адрес: 355000, Ставропольский край, Ставрополь г, Тухачевского ул, д. 21, кор. 3, кв. 171 Врач: **Пилюлькин Врачебий Айболитович**
 Протокол ВК номер: [] от [] МКБ: K21.0. Гастроэзофагеальный рефлюкс ...

Лекарственное средство	Дозировка	Способ применения	Продолжительность приёма	Кол-во приёмов в день	На 1 приём						
<div style="border: 1px solid gray; padding: 5px; margin-bottom: 5px;"> <p>Справочник: Шаблоны заполнения рецептов</p> <p> <input type="button" value="✏️"/> <input type="button" value="✖"/> <input type="button" value="🔄"/> <input type="button" value="⏪"/> <input type="button" value="⏩"/> <input type="button" value="👉"/> <input type="button" value="★"/> <input type="button" value="👤"/> <input type="button" value="🖨️"/> <input type="button" value="🗑️"/> <input type="button" value="📄"/> </p> <table border="1"> <thead> <tr> <th>Рецептурный бланк</th> <th>Наименование образца</th> <th>Автор</th> </tr> </thead> <tbody> <tr> <td>№ 107-1/у</td> <td>Анальгин</td> <td>Администратор</td> </tr> </tbody> </table> <p>Администратор <input type="button" value="✔️ Выбрать"/> <input type="button" value="✖️ Закрыть"/></p> </div>						Рецептурный бланк	Наименование образца	Автор	№ 107-1/у	Анальгин	Администратор
Рецептурный бланк	Наименование образца	Автор									
№ 107-1/у	Анальгин	Администратор									

СНИЛС: 241-874-576 90

Рисунок 6 – Применение образца рецептурного бланка

После того как рецептурный бланк был сформирован и распечатан, данный документ обязательно необходимо сохранить, воспользовавшись кнопкой «Подписать и закрыть». При подписании документа формируются СЭМД. Сохраненный рецептурный бланк отобразится в том месте, откуда был создан, в последствии его так же можно открыть (рисунок 7).

Модуль амбулаторно-поликлинического приема. Планировщик записи на прием.

Период с: 29.04.2024 - 17.06.2024. Все. Врач: ...

Пациент: ...

Оформить приём, Создать документ, Печать документа

Документы по: По текущему | Тип документа: Все | Услуга в названии ЭМС

Список талонов

Тип оплаты	Очередь	Вид карты	Пациент	Дата приёма	с	по	Врач
ОМС	Доп01	Амбулаторный талон	Иванов Иван Иванович	31.05.2024			Иванов Иван Иванович
ОМС	Доп01	Амбулаторный талон	Иванов Иван Иванович	08.05.2024			Иванов Иван Иванович
ОМС	Доп01	Амбулаторный талон	Иванов Иван Иванович	14.06.2024			Иванов Иван Иванович
ОМС	Доп01	Амбулаторный талон	Тестиков Тест Тестович	17.05.2024			Иванов Иван Иванович
ОМС	Доп01	Стационарная карта	Тестиков Тест Тестович	22.05.2024			Иванов Иван Иванович

Всего талонов: 5. Закрыт/отработан: 0. Не закрыт/не отработан: 5. Не явился на прием: 0. Резерв: 0. Сито: 0.

История: Тестиков Тест Тестович

Статус	Тип карты	Тип оплаты	№ случая	С	По	Диагноз	Характ
Амбулаторный талон	ОМС	24	17.05.2024				
Стационарная карта	ОМС	2	15.05.2024				
Амбулаторный талон	ОМС	2	26.01.2024				
Амбулаторный талон	ОМС	1	24.01.2023	11.04.2023		M93.9. Остеохондропатия неуточненная	1. Остр

Госпитализация по истории №2 с 15.05.2024 по ...

ТЕСТИКОВ ТЕСТ ТЕСТОВИЧ (82327)

15.05.2024 11:17 амбулатория

Предварительный диагноз: остеохондропатия

470000. Кардиология. Чернышевская Роща, Усть-Дзержинский пр-д, Усть-Дзержинск г. Могилевский пер. д. 1, стр. 1, кв. 1

Телефон: 01022271. Факс: 01022271. Сайт: www.ustdzherzhinsk.ru

Почтовый адрес: 111040 МПР № 08 (Усть-Дзержинск г. М.)

Оформить приём, Создать документ, Печать документа

Документы по: По текущему | Тип документа: Все | Услуга в названии ЭМС

Документы пациента

№	Тип	Дата	Название
Случай: 24 с 17.05.2024 (Всего записей: 11)			
1	AI	17.06.2024	МЕТАМИЗОЛ НАТРИЯ
1	AI	04.06.2024	Справка о состоянии здоровья по месту требования № 1 от 04.06.2024 12:08:46
1	AI	03.06.2024	Документ №1 от 03.06.2024 15:53:19
1	AI	03.06.2024	Справка о наличии медицинских показаний, в соответствии с которыми ребенок не посещает дошкольную организацию или организацию, осуществляющую образовательную деятельность по основным общеобразовательным программам, в период учебного процесса № 1 от 03.06.
4	AI	03.06.2024	Медицинская справка (врачебное профессионально-консультативное заключение) № 4 от 03.06.2024 15:04:04
3	AI	30.05.2024	Медицинское заключение № 3 от 30.05.2024 13:40:31
1	AI	29.05.2024	Заключение лечебного учреждения о необходимости престарелого гражданина в постоянном постороннем уходе № 1 от 29.05.2024 10:42:56
3	AI	29.05.2024	Заключение лечебного учреждения о необходимости престарелого гражданина в постоянном постороннем уходе № 3 от 29.05.2024 11:50:22
2	AI	28.05.2024	Медицинское заключение № 2 от 28.05.2024 13:28:25
1	AI	24.05.2024	Медицинское заключение № 1 от 24.05.2024 16:11:45
57	AI	17.05.2024	Посещение к хирургу; Хирургическая обработка раны или инфицированной ткани

Рисунок 7 – Созданный рецептурный бланк в модуле АПП