

# «Медицинское заключение об отсутствии медицинских противопоказаний к владению оружием»

Данный вид справки формируется на основе [руководства по реализации СЭМД](#), [приказа Минздрава РФ от 30.06.2016 №441Н](#) и [приказа Минздрава РФ от 6.11.2021 №1104Н](#). Для корректно формирования справки необходимо заполнить данные о документе на основании которого выдвется данная справка. Согласно выше указанному приказу, для оформления справки необходимо провести осмотр различных специалистов и провести различные исследования.

Для удобства заполнения, если в ЛПУ заполняются соответствующие документы, то можно воспользоваться кнопками «Справка об отсутствии наркотиков» или «Выбрать осмотр врача». При нажатии откроется журнал соответствующего документа, в котором можно выбрать за указанный период нужную запись. В случаи если добавляются данные из осмотра, то данные поля «Заключение» заполнятся из самого осмотра по регистровому имени 'conclusion' если такие данные отсутствуют или документ не настроен, то подтянется типовая запись 'отсутствие медицинских противопоказаний'. Схожим образом программа заполняет и данные для других видов документа.

В рамках формирования СЭМД, справку так же можно оформить ина основании других видов документов. Для того чтобы отобразить данный список, необходимо поставить галочку «Отображать все виды документов». Для вида документа с кодом 79 'Медицинская справка (заключение)' дополнительно предусмотрена колонка «Осмотр врача». Если выбранный по кнопке осмотр оформлял специалист имеющий аналогичную должнстью НСИ, то поле заполниться автоматически, в противном случаи его необходимо будет заполнить

вручную.

В случае если пациент предоставляет документ подходящий для данной справки но сделанный в другом учреждении, то такие данные заносятся в справку вручную в виде новой записи. Итоговое «Заключение» для данной справки всегда заполняется автоматически единственным доступным, для данного документа вариантом. В случае если пациент не соответствует данному заключению, то данная справка не оформляется.

Согласно руководству для формирования СЭМДа, справку можно оформить указав минимум один документ на основании которого данная справка выдалась, что идет в разрез с текущим приказом, по этому, в программе так же сделана дополнительная проверка. В случае если при оформлении справки не были указаны данные результатов наркотического обследования или в колонка с данными о специалистах, нет хотя бы одной записи каждого вида, то при подписании появиться предупреждающее сообщение (рисунок 1).



Рисунок 1 - Пример заполнения справки, в которой нет осмотра Врача-психиатра

При нажатии на кнопку «Да» программа останется без изменений, давая возможность дозаполнить информацию, при нажатии на кнопку «Нет», если все данные необходимые для

формирования СЭМД заполнены, документ будет сформирован.

---

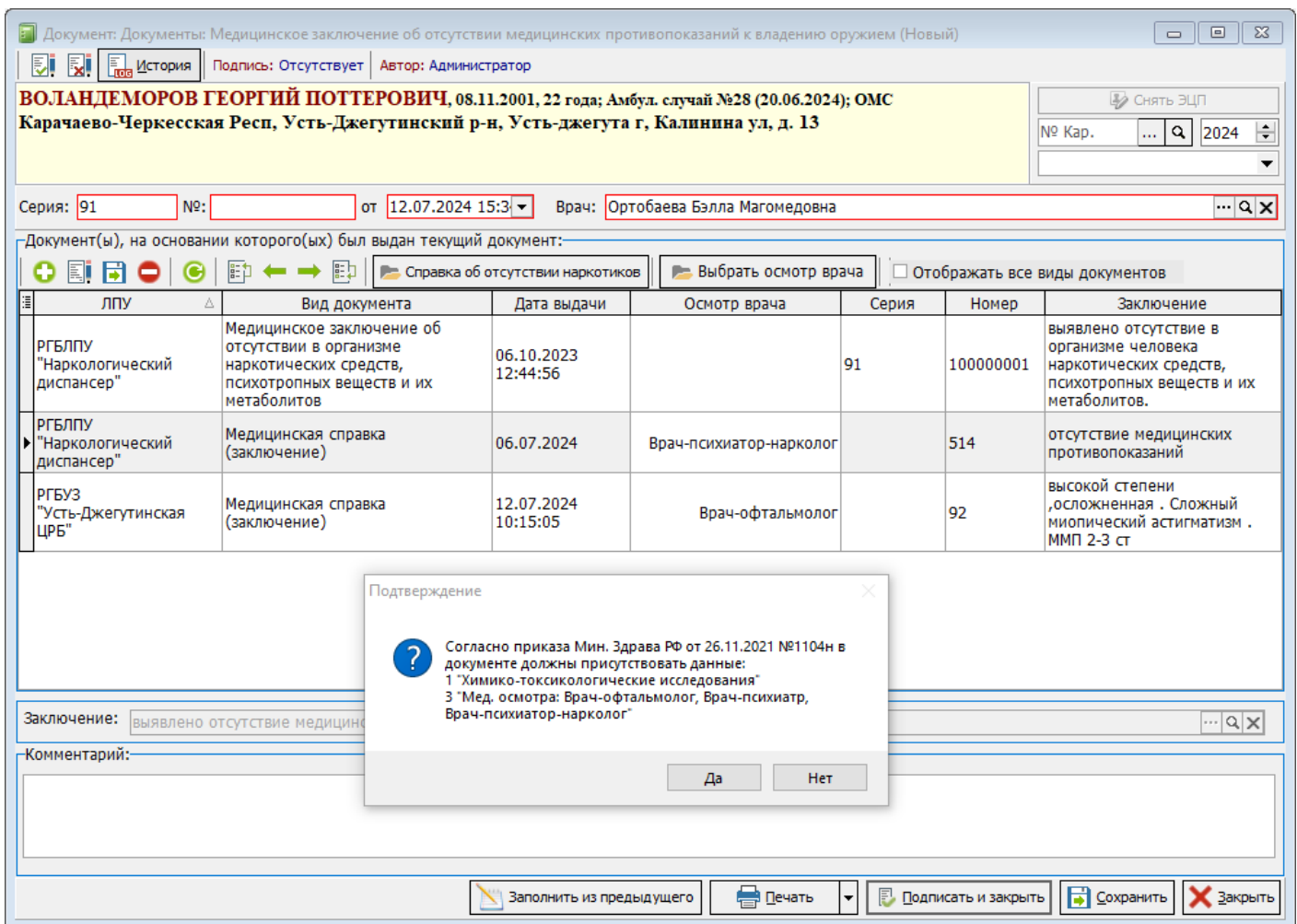
Revision #5

Created 8 April 2024 09:22:16

Updated 12 July 2024 13:02:54

1 3