

Медицинское заключение

Данный вид справки формируется на основе [руководства по реализации СЭМД](#). Для формирования данного вида справки достаточно заполнить либо поле «Заключение» либо поле «Врачебное описание заключения».

По умолчанию поле «Заключение» будет заблокировано, до тех пор пока не будет заполнено поле «Вид справки». В зависимости от того что было выбрано в поле с видом справки, поле заключение подберет подходящие варианты заключений:

- В случае если для выбранного вида справки допускается единственное значение, поле «Заключение» автоматически подставит этот вариант, а само поле останется заблокированным (рисунок 1). Если заключение, которое подставилось автоматически не соответствует действительности, то оформлять данный документ на выбранный вид справки - нельзя.

Документ: Медицинское заключение (Новый)

Подпись: Администратор | Автор: Администратор

ВОЛАНДЕМОРОВ ГЕОРГИЙ ПОТТЕРОВИЧ, 08.11.2001, 22 года; Амбул. случай №28 (20.06.2024); ОМС
Карачаево-Черкесская Респ, Усть-Джегутинский р-н, Усть-джегута г, Калининна ул, д. 13

Снять ЭЦП

28 ... 2024

Амбулаторный талон

Серия: 91 №: от 09.07.2024 13:3 Врач:

Вид справки: Заключение лечебного учреждения о нуждаемости г... X

Вид заболевания	Клиническая формулировка диагноза	Дата установки диагноза	Диагноз	Степень обоснованности диагноза	Уточнение
<Нет данных для отображения>					

Заключение: Нуждается в постоянном постороннем уходе ...

Врачебное описание заключения:

Комментарий:

Ожидаемое количество подписей: 2 Указано подписантов в документе: 0

Образцы заполнения Печать Подписать и закрыть Сохранить Закрыть

Рисунок 1 - Пример автоматического заполнения поля «Заключение», от выбранного вида справки.

- В случае если для выбранного вида справки допускаются определенные виды заключений, то данное поле можно будет заполнить только из представленных вариантов (рисунок 2).



Рисунок 2 - Пример заполнения поля «Заключение», из подходящих для данного вида справки значений.

- В случае если для выбранного вида справки, виды заключений не определены со стороны росминздрава, то данное поле заполняется наиболее подходящим по смыслу вариантом (рисунок 3).

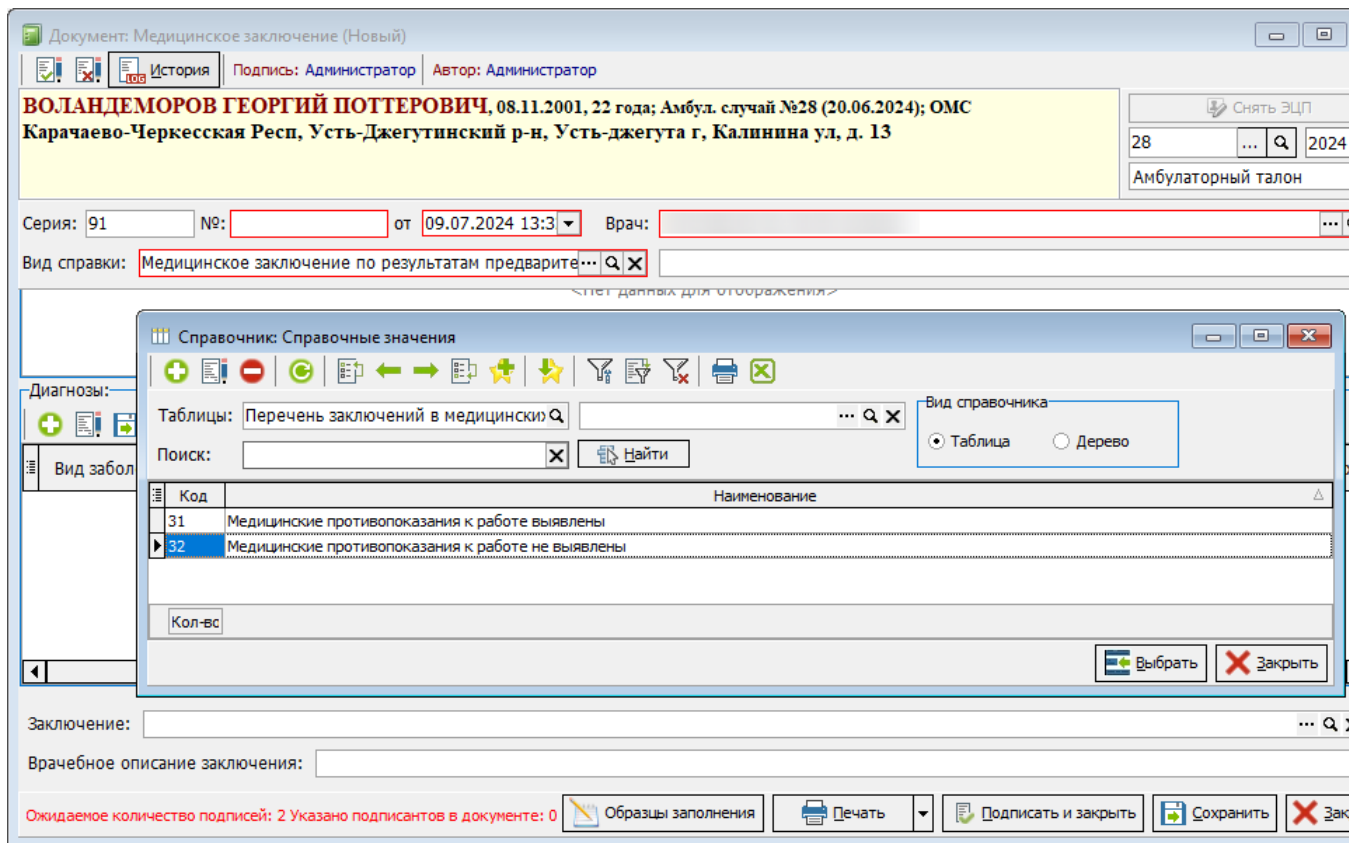

Рисунок 3 - Пример заполнения поля «Заключение», если для выбранного вида справки не определены значения

Остальные поля для формирования документа не являются обязательными и заполняются по мере необходимости в зависимости от выбранного вида справки.

Revision #2

Created 9 July 2024 05:59:24

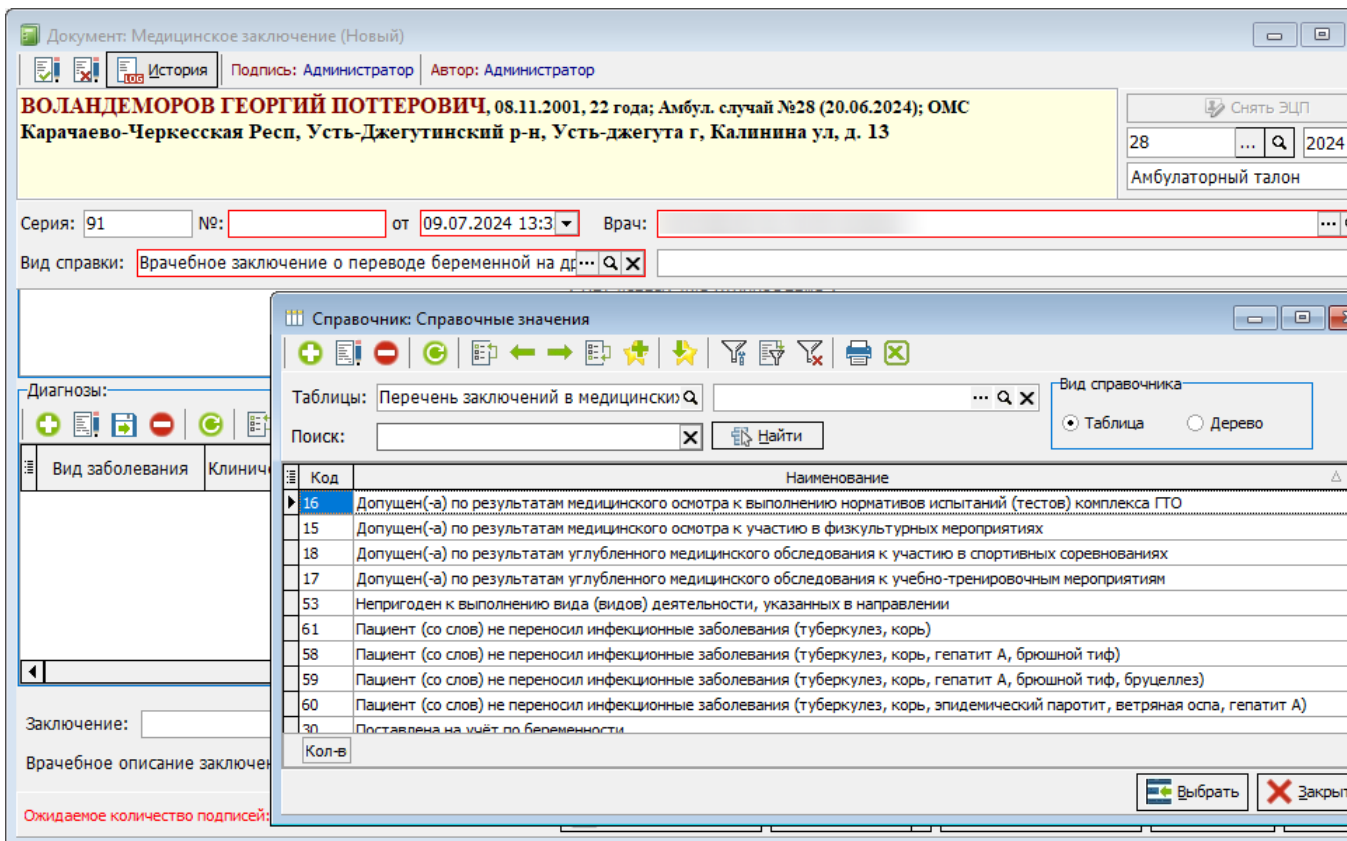
Updated 9 July 2024 12:19:06

1 3