

- В стационарной карте из вкладки «3. Лист назначения». Необходимо нажать на кнопку «Новое назначение» и выбрать из списка пункт «Процедуры» (рисунок 2).



Рисунок 2 – Назначение процедуры в стационарной карте

- При оформлении осмотра, на вкладке «Лист назначения» необходимо нажать на кнопку «Создать направление (назначение)» и в выпадающем списке выбрать пункт «Направления на процедуры» (рисунок 3).

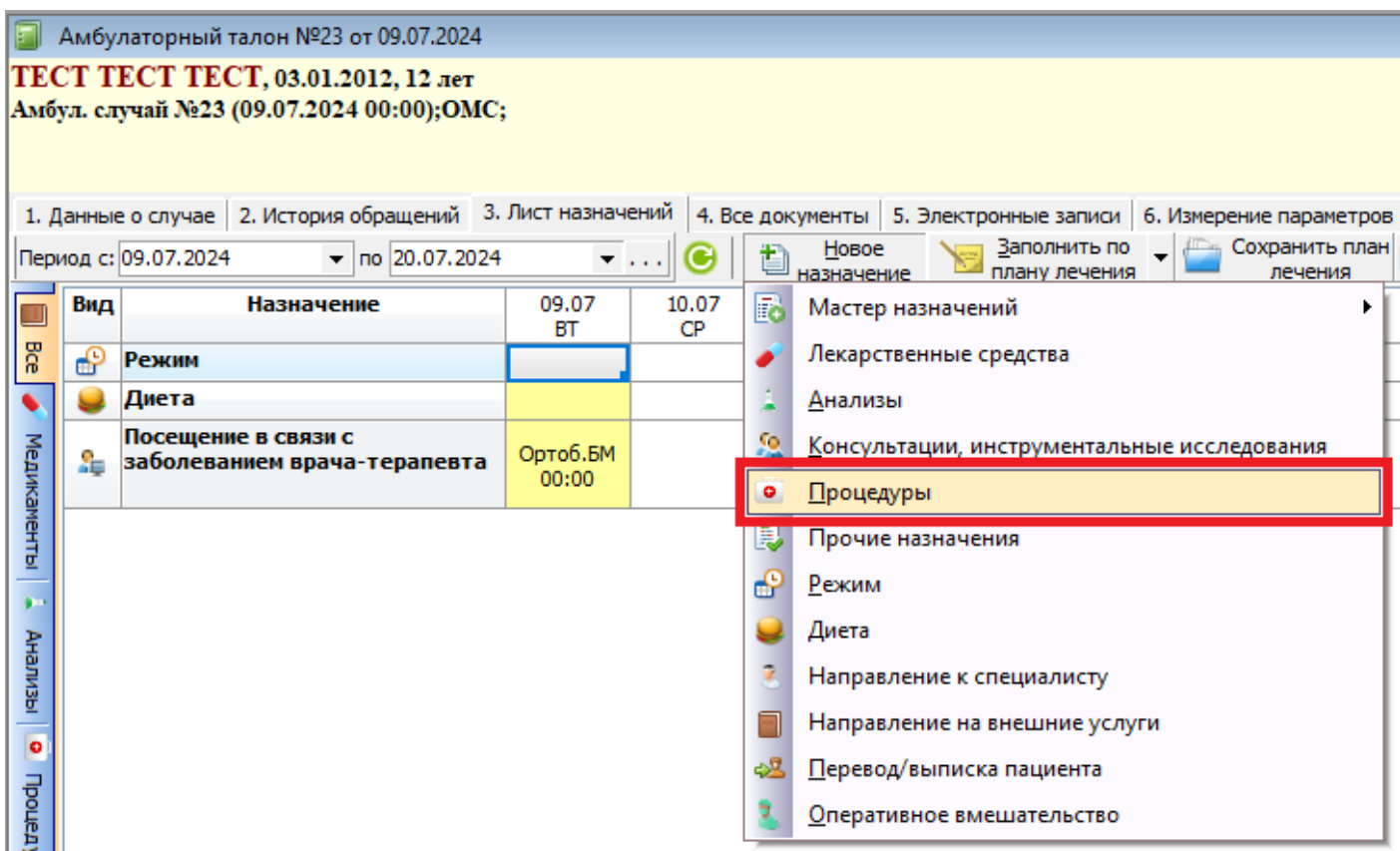

Рисунок 3 - Направление на процедуры из осмотра на пациента

Оформление назначения на процедуру

После того как было инициировано назначение процедуры, любым из выше описанных вариантов, откроется окно «Направление на процедуру» (рисунок 4).

Документ: Направление на процедуру (Новый)

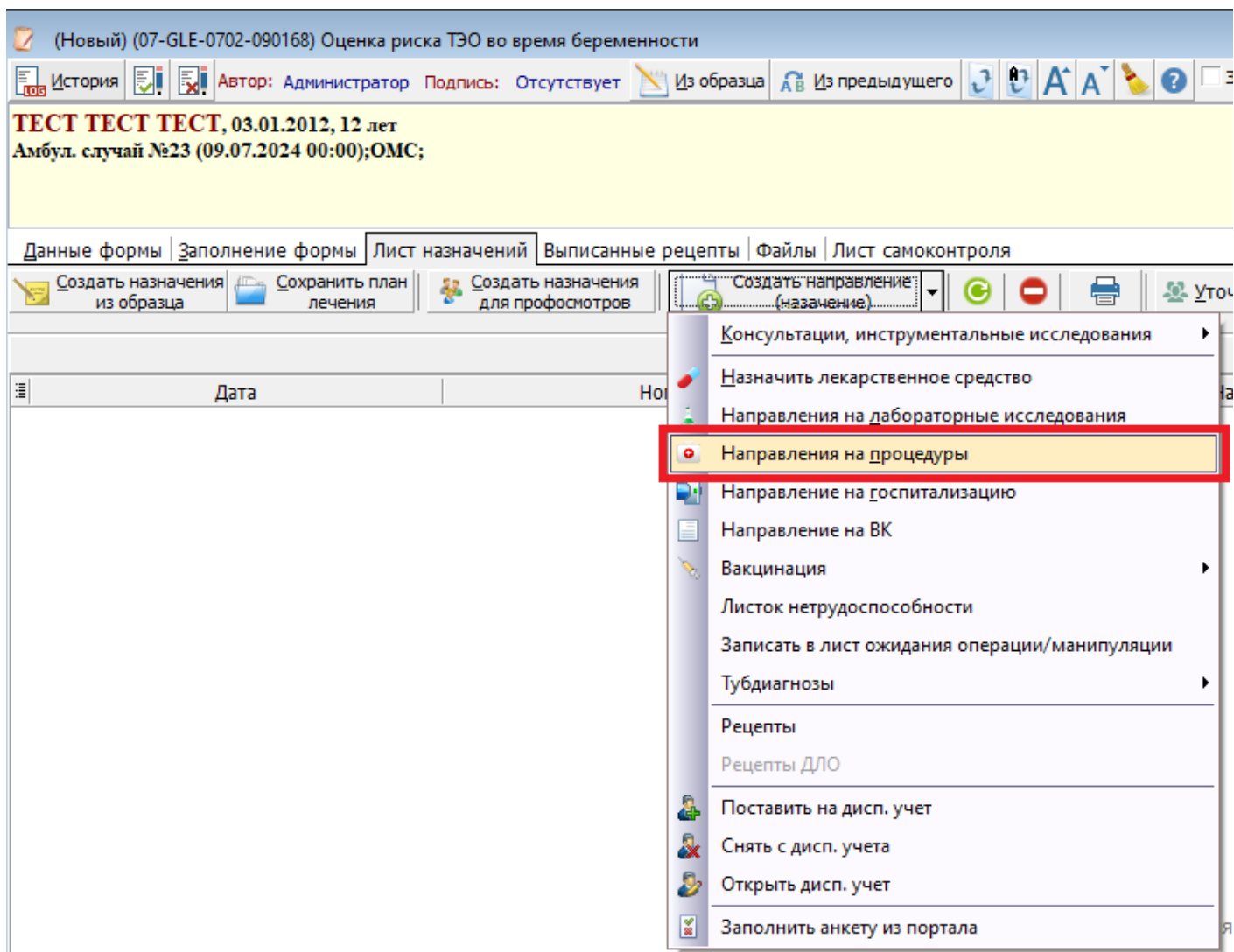
История | Подпись: Отсутствует | Автор: Администратор | Назначено по расписанию

ТЕСТ ТЕСТ ТЕСТ, 03.01.2012, 12 лет; Амбул. случай №23 (09.07.2024); ОМС
Ставропольский край Ставрополь г.Ленина пл.; д. 1

Параметры процедуры | Общие параметры

Процедура: ... 🔍 ✕ | Дата начала с: 09.07.2024 10: | Кол-во дней: 1

Доза: 0,00 | Темп-ра: 0,0 °C | Длительность: 00:00 | Мест применения: 1 | Время: ... ✕

Зона воздействия: ... ✕ | Ресурс: ... ✕

Кол-во УЕТ: 1

Расписание приема процедур для пациента | Сопутствующая номенклатура

Заполнить курс лечения (F5)

Процедурный ресурс	Период посещения				Объем процедуры			Статус	
	Наименование ресурса	Дата	День недели	с	по	Кол-во УЕТ	Мест	Доза	Отменён
<Нет данных для отображения>									

Итого объем процедуры УЕТ: 0,00 | Вид оплаты: ОМС

Доп. инф.:

Печать | Сохранить и создать новый | Подписать и закрыть | ✕ Закрыть

Рисунок 4 – Окно создания документа «Направление на процедуру»

Чтобы указать процедуру нужно нажать на кнопку с тремя точками в поле «Процедура:». В открывшемся окне найти нужную процедуру в списке, или воспользоваться поисковой строкой сверху окна (рисунок 5). К примеру, необходимо назначить «Перевязка».



Рисунок 5 – Пример назначения пациенту процедуры: «Перевязка»

В поле «Время:» следует нажать на "...". Откроется окошко «Выберете время» (рисунок 6). В данном нажатии левой кнопки мыши необходимо выбрать время проведения процедур: один или несколько вариантов. Нажать на кнопку «Выбрать».

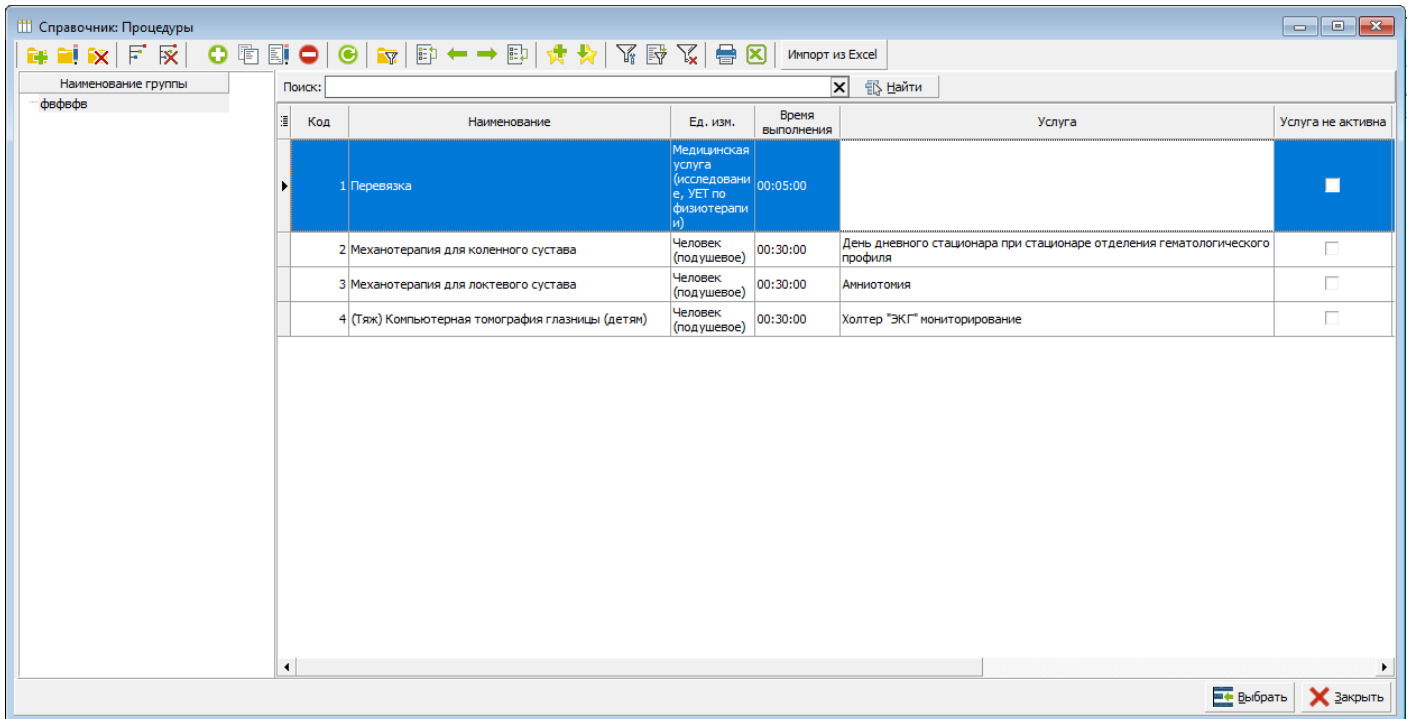

Рисунок 6 – Выбор времени проведения процедуры

При выборе процедуры часть полей заполняются автоматически. Оставшиеся поля заполняются при необходимости. Существует несколько вариантов записи на процедуру:

- Запись с помощью кнопки добавления (рисунок 7). После нажатия автоматически будет подставлен первый день по заданным параметрам.

Документ: Направление на процедуру (Новый)

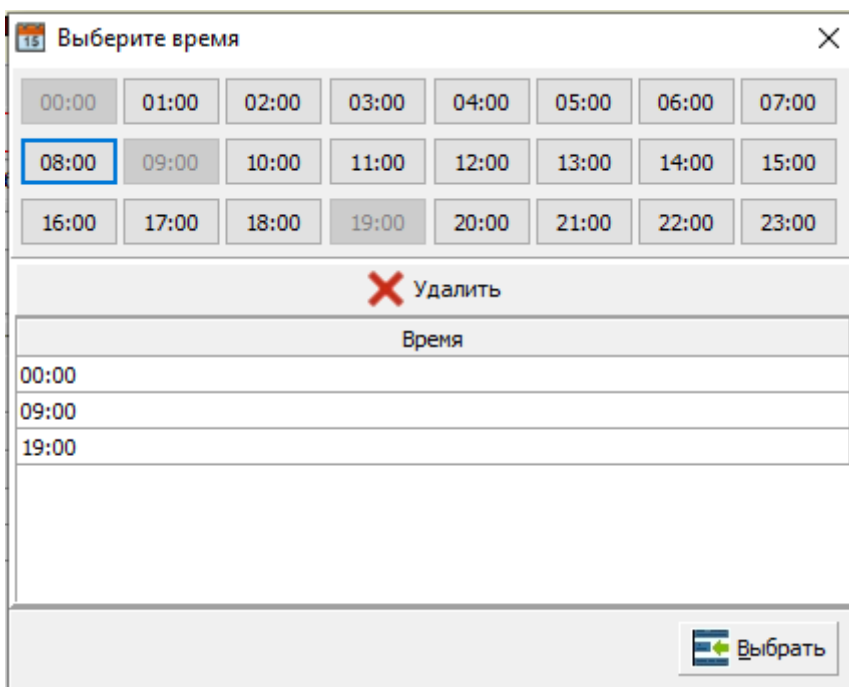
История | Подпись: Отсутствует | Автор: Администратор | Назначено по расписанию

ТЕСТ ТЕСТ ТЕСТ, 03.01.2012, 12 лет; Амбул. случай №23 (09.07.2024); ОМС
Ставропольский край Ставрополь г. Ленина пл; д. 1

Параметры процедуры | Общие параметры

Процедура: ... Q X | Дата начала с:

Доза: ... X

Зона воздействия: ... X | Ресурс: ... X | Кол-во УЕТ:

Расписание приема процедур для пациента | Сопутствующая номенклатура

Заполнить курс лечения (F5)

Процедурный ресурс	Период посещения				Объем процедуры			Статус	
	Наименование ресурса	Дата	День недели	с	по	Кол-во УЕТ	Мест	Доза	Отменён
<Нет данных для отображения>									

Итого объем процедуры УЕТ:

Доп. ифн.:

Печать | Сохранить и создать новый | Подписать и закрыть | Закрыть

Рисунок 7 – Кнопка записи на процедуру

- Записать с помощью кнопки «Подбор дней» (если данная настройка в учреждении является активной) (рисунок 8).

Документ: Направление на процедуру (Новый)

История | Подпись: Отсутствует | Автор: Администратор | Назначено по расписанию

ТЕСТ ТЕСТ ТЕСТ, 03.01.2012, 12 лет; Амбул. случай №23 (09.07.2024); ОМС
Ставропольский край Ставрополь г. Ленина пл; д. 1

Параметры процедуры | Общие параметры

Процедура: ... Q X | Дата начала с: 09.07.2024 10: | Кол-во дней: 1

Доза: 1,00 | Темп-ра: 36,6 °C | Длительность: 00:05 | Мест применения: 1 | Время: ... X

Зона воздействия: ... X | Ресурс: палата пациента ... X | Кол-во УЕТ: 0

Расписание приема процедур для пациента | Сопутствующая номенклатура

Процедурный ресурс	Период посещения				Объем процедуры			Статус	
	Наименование ресурса	Дата	День недели	с	по	Кол-во УЕТ	Мест	Доза	Отменён
<Нет данных для отображения>									

Итого объем процедуры УЕТ: 0,00 | Вид оплаты:

Доп. ифн.:

Рисунок 8 – Расположение кнопки «Заполнить курс лечения»

При нажатии на эту кнопку откроется окно «Лимиты услуг». В данном окне нужно выбрать доступный кабинет и день приема пациента (рисунок 9).



Рисунок 9 – Окна лимитов услуг

Необходимо один раз нажать на выбранное число напротив того кабинета, в который направлен пациент, а затем нажать на кнопку «Выбрать».

Кнопка удаления стирает выбранную строку (Рисунок 10).

Документ: Направление на процедуры №5 от 09.07.2024

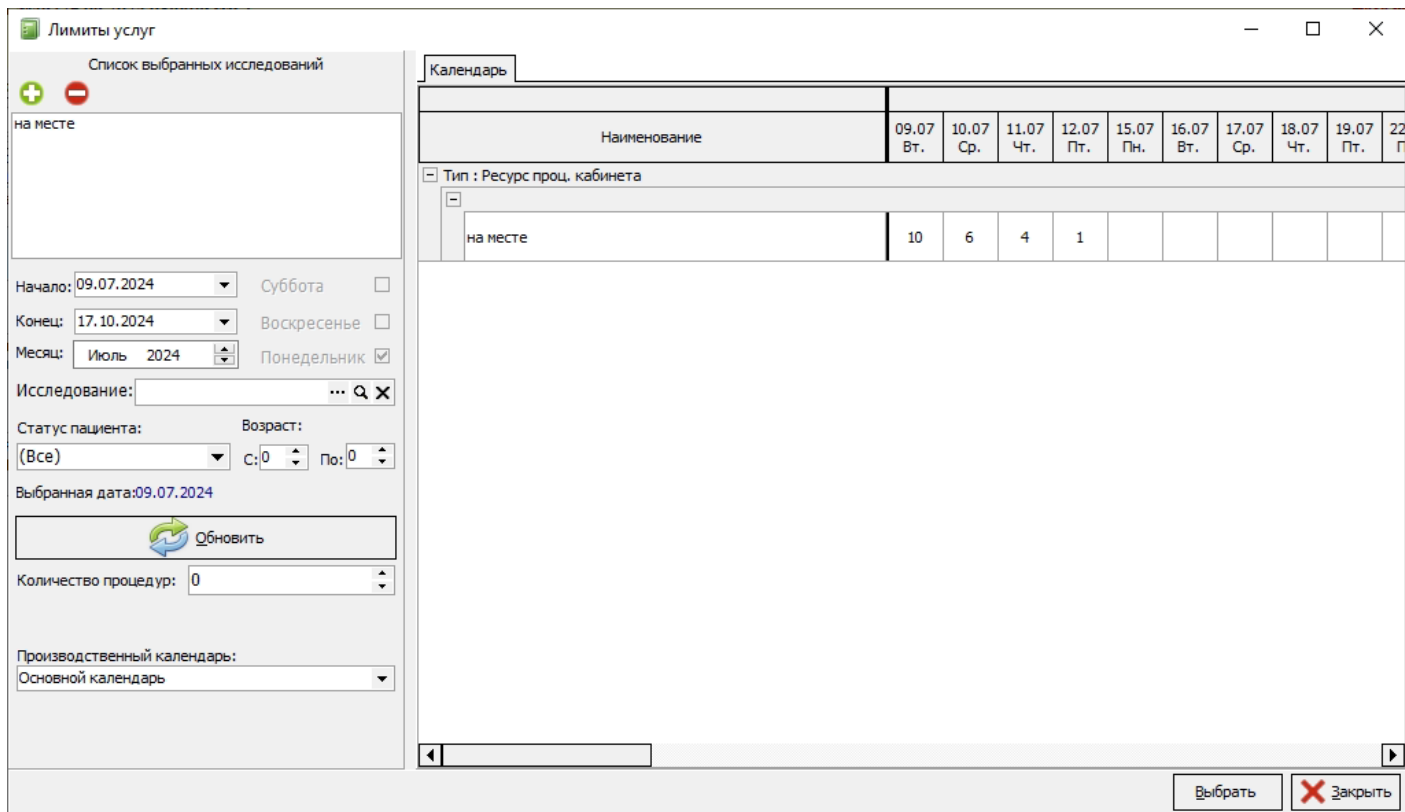
История | Подпись: Администратор | Автор: Администратор | Назначено по расписанию

ТЕСТ ТЕСТ ТЕСТ, 03.01.2012, 12 лет; Амбул. случай №23 (09.07.2024); ОМС
Ставропольский край Ставрополь г. Ленина пл.; д. 1

Параметры процедуры | Общие параметры

Процедура: ... Q X | Дата начала с: 09.07.2024 10:00 | Кол-во дней: 1

Доза: 1,00 | Темп-ра: 36,6 °C | Длительность: 00:05 | Мест применения: 1 | Время: 00:00;09:00;19:00; ... X

Зона воздействия: ... X | Ресурс: палата пациента ... X | Кол-во УЕТ: 0

Расписание приема процедур для пациента | Сопутствующая номенклатура

Заполнить курс лечения (F5)

Процедурный ресурс Наименование ресурса	Период посещения				Объем процедуры			Статус
	Дата	День недели	с	по	Кол-во УЕТ	Мест	Доза	Отменён
палата пациента	09.07.2024	Вторник	00:00	00:05	0	1	1	<input checked="" type="checkbox"/>
палата пациента	09.07.2024	Вторник	09:00	09:05	0	1	1	<input type="checkbox"/>
палата пациента	09.07.2024	Вторник	19:00	19:05	0	1	1	<input type="checkbox"/>

Итого объем процедуры УЕТ: | Вид оплаты:

Доп. инф.:

Печать | Сохранить и создать новый | Подписать и закрыть | X Закрыть

Рисунок 10 – Кнопка удаления записи на процедуру

После оформления направления, необходимо нажать на кнопку «Подписать и закрыть».

После оформления направления, список процедур появится либо в модуле АПП (рисунок 11), либо в стационарной карте (рисунок 12), в зависимости от того где и как производилось направление.

Модуль амбулаторно-поликлинического приема. Планировщик записи на прием.

Планировщик записи на прием Модуль амбулаторно-поликлинического приема

Период с: 09.07.2024 - 09.07.2024 Все Врачи: ... Q X

Пациент: ... Q X

Отображать в списке резервы

Тип оплаты	Очередь	Пациент	Дата рождения	с	по	Врач	Дата приёма
ОМС	Доп01	Тест Тест Тест	03.01.2012				09.07.2024

Всего талонов: 1 Закрыт/отработан: 0 Не закрыт/не отработан: 1 Не явился на прием: 0 Резерв: 0 Сито: 0

Документы по всем МО История: Тест Тест Тест

Статус	Тип карты	Тип оплаты	№ случая	С	По	Диагноз	Характер заболевания
<input checked="" type="checkbox"/>	Амбулаторный талон	ОМС	23	09.07.2024			
<input checked="" type="checkbox"/>	Амбулаторный талон	ОМС	13	24.04.2024			
<input checked="" type="checkbox"/>	Амбулаторный талон	ОМС	4	13.04.2023			
<input checked="" type="checkbox"/>	Стационарная карта	ОМС	1	17.01.2023			

ТЕСТ ТЕСТ ТЕСТ (20338)
 ПОЛ:С: ЕНП, № 1231231231231231, МАКС ЧЕРКЕССК
 Др: 03.01.2012 (12 лет) Призывник
Профилактический медосмотр несовершеннолетних
 Ставропольский край Ставрополь г. Ленина пл, д. 1
 Документ: ПАСПОРТ РОССИИ, сер.: 04 07, №: 010101
 Место карты:

Оформить приём

Документы по: По всем Тип документа: Все Услуга в названии ЭМЗ

№	Тип	Дата	Название	Автор	Статус
Случай: 23 с 09.07.2024 (Всего записей: 2)					
191	<input checked="" type="checkbox"/>	09.07.2024	Оценка риска ТЭО во время беременности	Администратор	
5	<input checked="" type="checkbox"/>	09.07.2024	Перевязка	Администратор	
Случай: 13 с 24.04.2024 (Всего записей: 2)					
185	<input checked="" type="checkbox"/>	05.07.2024	Выгнойной эгкриз (1130n)	Администратор	
87	<input checked="" type="checkbox"/>	24.04.2024	Направление на прикизненное патолого-анатомическое исследование	Администратор	
Случай: 4 с 13.04.2023 (Всего записей: 1)					
23	<input checked="" type="checkbox"/>	13.04.2023	Осмотр перед вакцинацией (ВИМ/ИС)	admin	
Карта: 1 с 17.01.2023 (Всего записей: 1)					
74	<input checked="" type="checkbox"/>	20.07.2023	Протокол кесарева сечения (1130n)	Администратор	
(Всего записей: 1)					

Рисунок 11 – Отображение назначенных процедур пациенту в рамках амбулатории

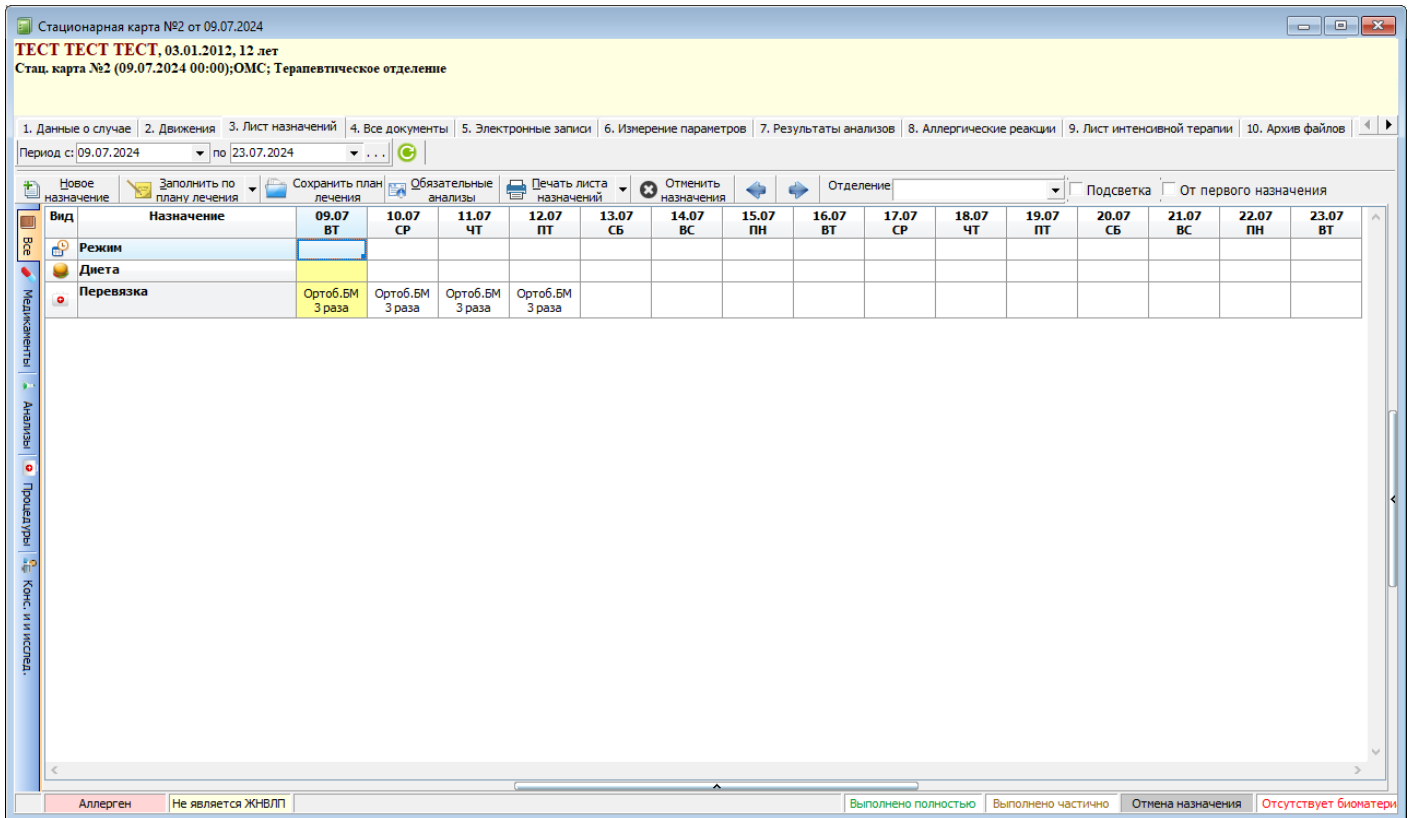

Рисунок 12 – Отображение назначенных процедур в рамках стационарной карты

Revision #9

Created 19 February 2024 07:37:32

Updated 9 July 2024 09:12:43