

«Справка об оплате медицинских услуг для предоставления в налоговые органы Российской Федерации»

Данный вид справки формируется на основе [руководства по реализации СЭМД](#) и [приказа ФНС РФ от 08.11.2023 № ЕА-7-11/824@](#). Почти все поля данной справки являются обязательными для заполнения. При этом согласно руководству по реализации СЭМД, на каждый из типов услуг, и «Медицинская услуга» и «Дорогостоящее лечение» при необходимости оформляется своя отдельная справка.

Для удобства работы, данную справку можно вызвать из документа «Заказ на оплату». Для этого необходимо нажать на кнопку «Дополнительно» и в открывшемся списке меню, выбирается кнопка «Справка в налоговую» (рисунок 1).



Рисунок 1 - Вызов справки из документа заказа на оплату

В открывшемся окне справки, необходимо дозаполнить данные справки:

- "Период формирования" - в данные поля по умолчанию подставляются данные начала текущего месяца и текущий день. От того какой период будет указан в данных полях, программа будет формировать справку по помещениям данного пациента.
- "Филиал" - по умолчанию подставляются данные филиала, указанные в документе заказа на оплату. Поле отвечает за формирование справки в рамках выбранного филиала.
- "Номер корректировки" - поле отвечает за отображение на печатной форме номера корректирующей справки. В случае создания аннулирующей справки указывается номер корректировки "999". Поле не предусмотрено для автоматического заполнения.
- "Услуга оказана налогоплательщику" - данная галочка ставиться при условии что услуги оказывались ациенту на которого и оформляется справка. В случае если справка оформляется не для пациента, а например его родственника, то данную галочку следует игнорировать, а вместо неё, ниже в полях справки заполняется информация о том на кого она формируется.
- "Тип услуги" - данное поле отвечает за то в какую графу попадет сумма расходов на оказание медицинской услуги, либо по коду услуги «1», либо по коду услуги «2».
- "Стоимость медицинских услуг" - поле заполняется автоматически суммой стоимостей всех заказов на оплату за выбранный период времени в рамках

выбранного филиала, без учета сумм возвратов (рисунок 2).

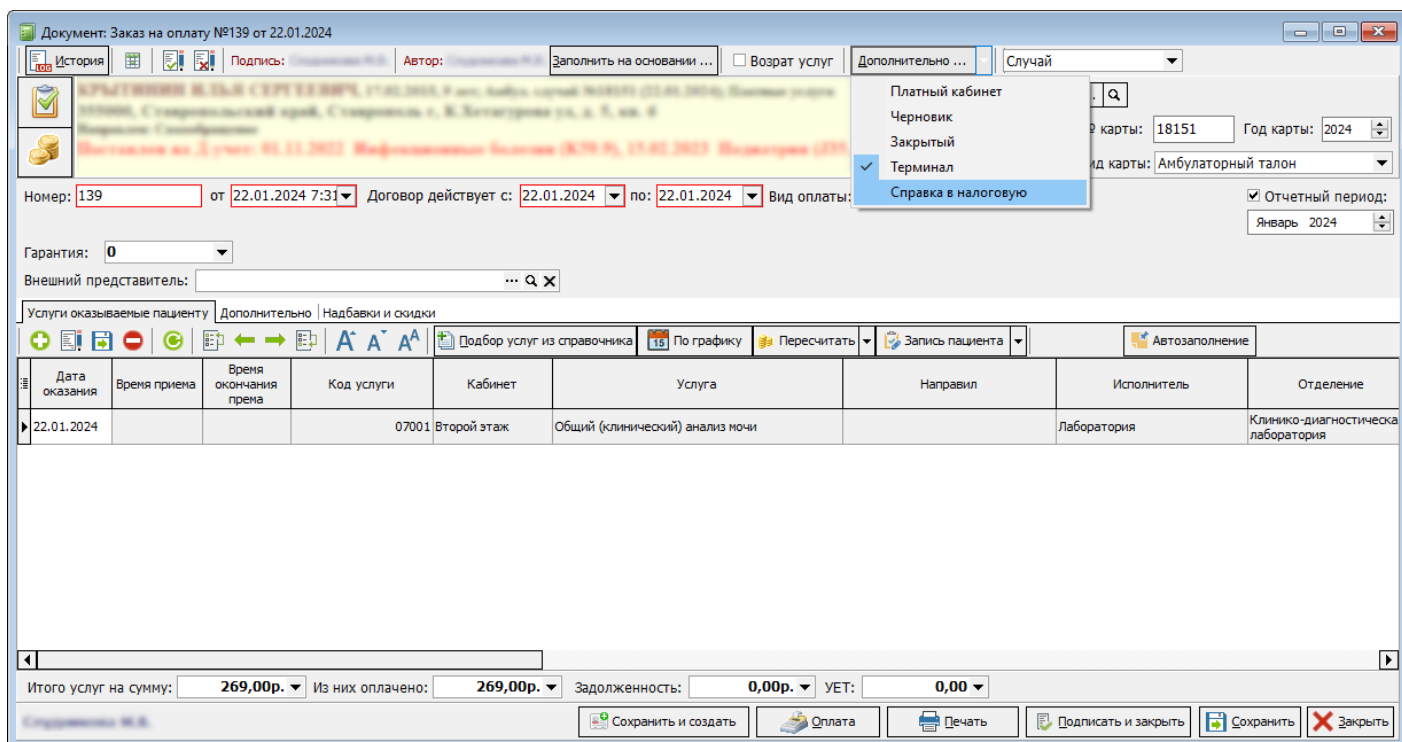

Рисунок 2 - Пример расчета программой стоимости мед. услуг из заказов на оплату

В случае если по версии специалиста оформляющего данную справку, итоговая сумма получилась не верной, значение данного поля можно изменить на требуемое. Если в ходе изменений необходимо вернуться к первоначальным результатам и вновь требуется провести автоматический расчет сумм, то необходимо воспользоваться кнопкой «Перерасчет по периоду» в нижней левой части окна справки.

- "Дата оплаты услуги" - указывается соответствующая дата

Помимо описанного метода, справку так же можно создать и более привычным методом, через модуль АПП или пункт меню «Документы».

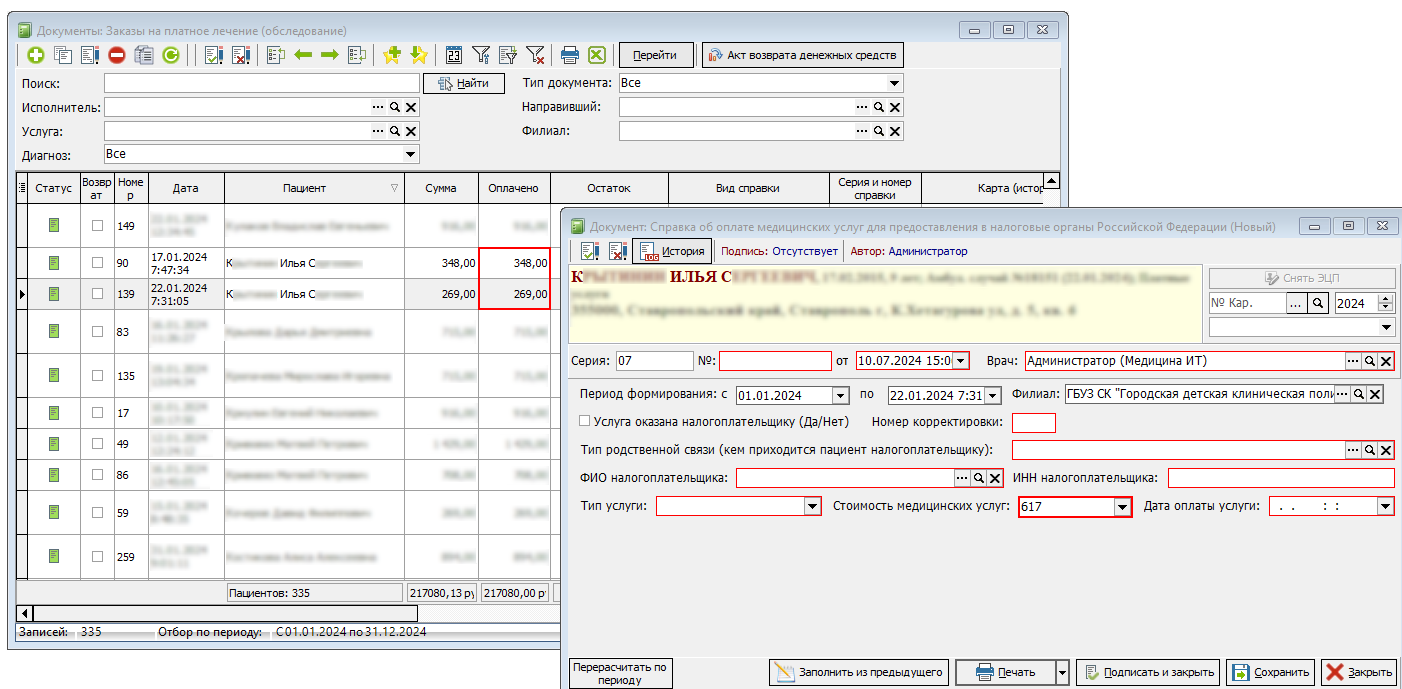
Revision #3

Created 8 April 2024 09:24:17

Updated 10 July 2024 12:38:00