

Платежные поручения (PL - файлы)

Входящие платежные поручения (PL-Файлы), на счета от ТФОМС.

Для загрузки платежного поручения перейти **Документы->Выгрузки для ФФОМС->Сведения об оплате межтерриториальных расчетов ->Сведения об оплате при осуществлении межтерриториальных расчетов входящие.**



Рисунок 1.

В открывшемся окне нажать **Действия - > Пакетная загрузка файлов.**

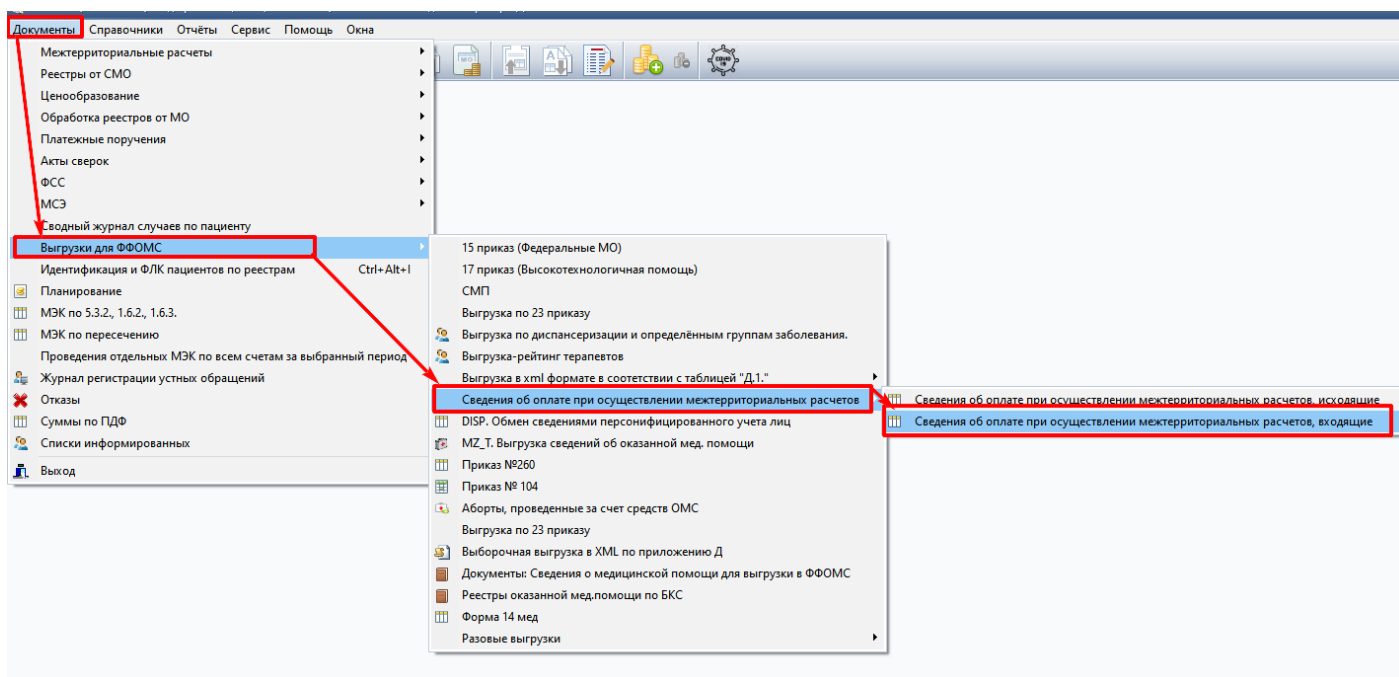

Рисунок 2.

Далее выбрать **Папку с файлами для загрузки**, нажать **Поиск файлов**. После того как в окне появится список с файлами для загрузки, нажать **Загрузить**.

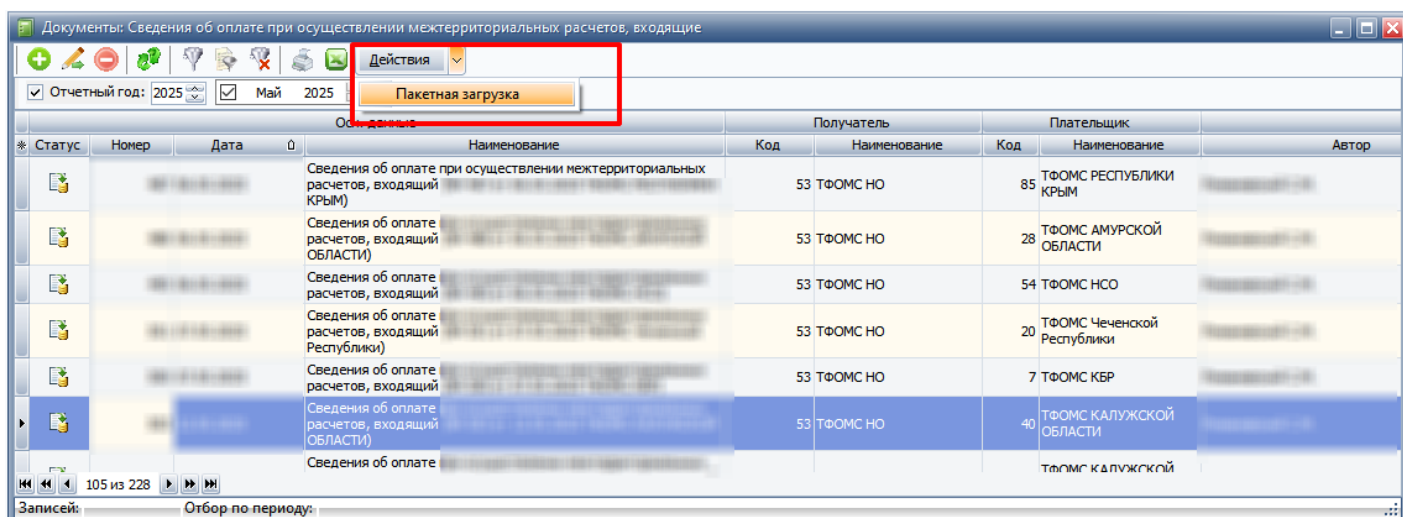

Рисунок 3.

Для просмотра по какому счету загружен файл, необходимо кликнуть дважды по нужному файлу (Рисунок 3) и откроется окно с подробной информацией (Рисунок 4).

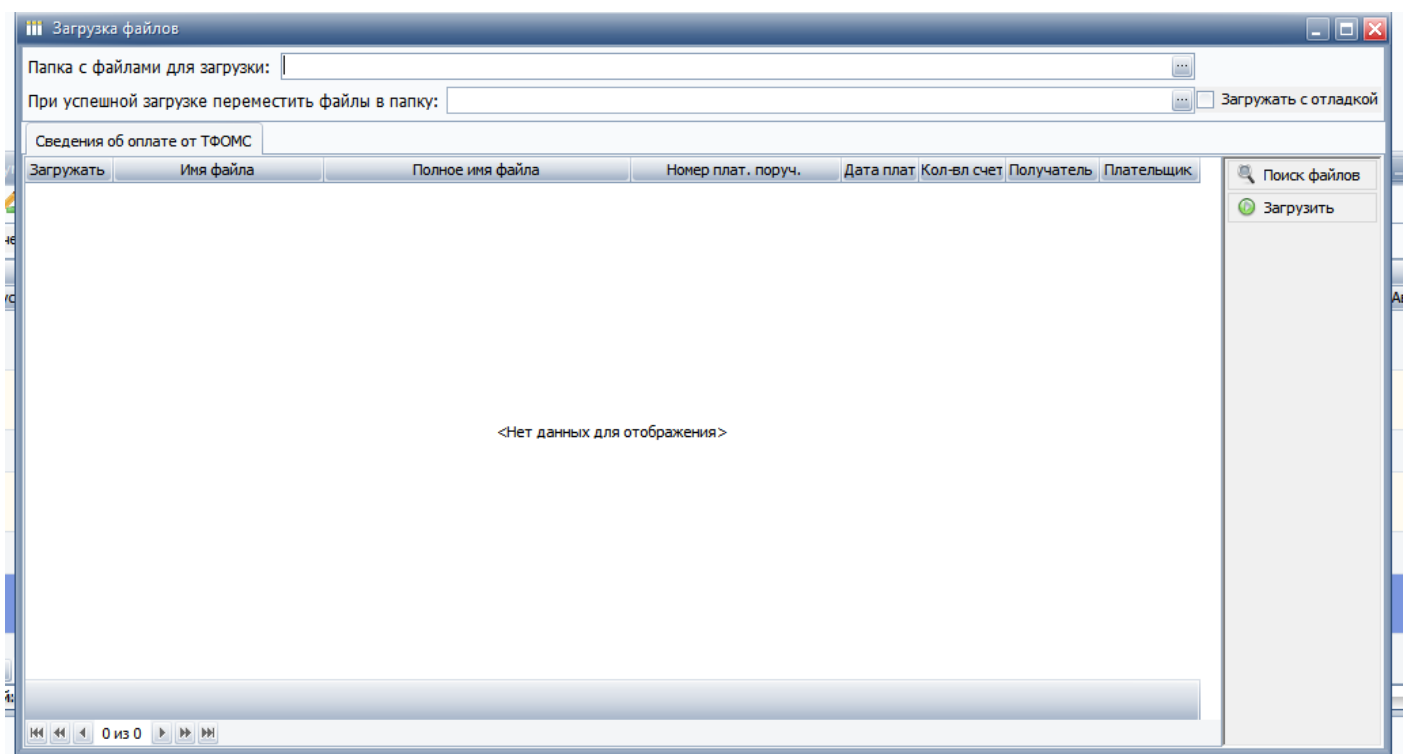

Рисунок 4.

Для формирования платежных поручений (PL - файлов) перейти **Документы->Выгрузки для ФФОМС-> сведений об осуществлении межтерриториальных расчетов -> Сведения об оплате при осуществлении межтерриториальных расчетов, исходящие.**

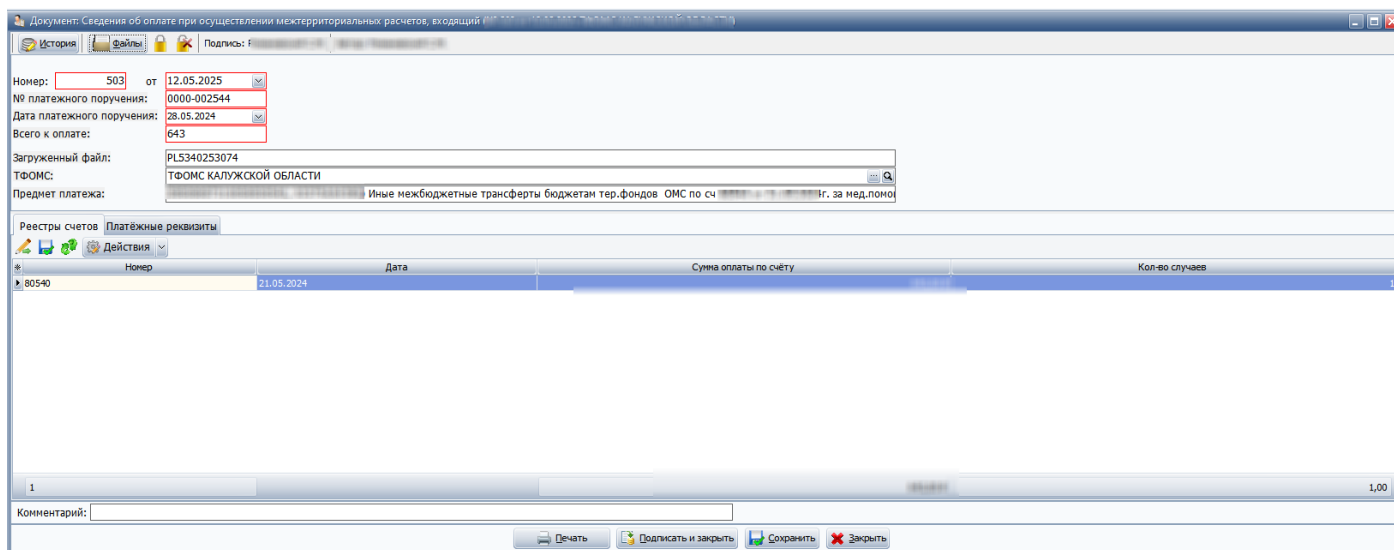

Рисунок 5.

Далее в открывшемся окне нажать "+", заполнить **Период отбора счетов** и **ТФОМС** по которому формируется платежное поручение. После чего нажать **Действия -> Автоматически получить список счетов.**

Документ: Сведения об оплате при осуществлении межтерриториальных расчетов, исходящий (Новый)

История | Подпись: Отсутствует | Автор: Администратор

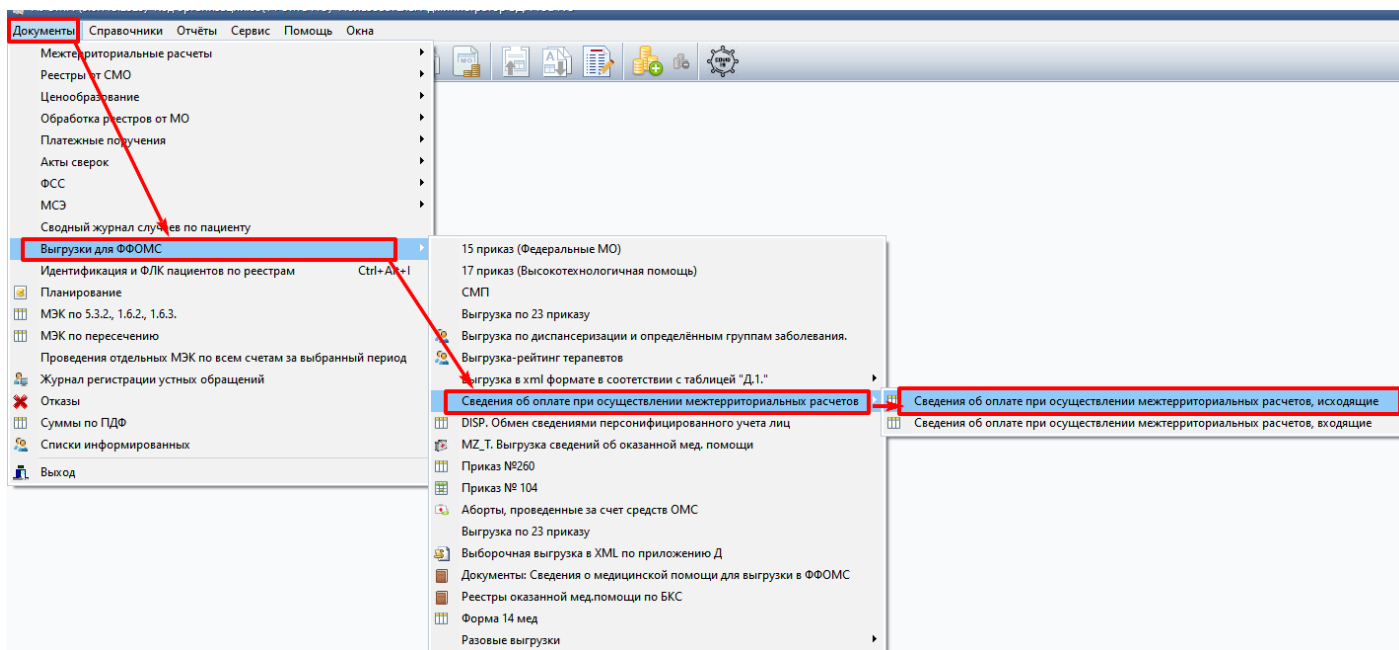
Номер: 1 от 19.05.2025 16:19 | Порядковый номер: 8603

Выгруженный файл:

№ платежного поручения: 1

Дата платежного поручения: 19.05.2025

Предмет платежа: (39509097310050930580) Межбюджетные трансферты за мед.помощь оказанную гражданам КЧР с-но сч. от (из средств НСЗ); приказ МЗСР

Период отбора: Март 2024 | Март 2024

ТФОМС: ТФОМС Ставропольского кра

реестры счетов

Действия

- Автоматически получить список счетов
- Очистить табличную часть
- Удалить счета из отбора
- Вкл. весь список в отбор
- Выкл. весь список из отбора

* Отбор	Номер документа о плате	Номер счета	Исходного реестра счёта	Сумма оплаты по счёту	Оплачиваемых случаев по счёту
<input type="checkbox"/>	262	124032409	092-0103.OMS		78
<input type="checkbox"/>	263	45032409	092-0201.OMS		1418
<input type="checkbox"/>	332	193032409	26.03.2024 C... R2609240104.OMS		1
<input type="checkbox"/>	333	181032409	26.03.2024 C... R2609240202.OMS		11

4

1508,00

Комментарий:

Выгрузить | Печать | Подписать и закрыть | Сохранить | Закрыть

Рисунок 6.

В платежное поручение попадут счета за указанный период. После чего, для выгрузки, нажать кнопку **Выгрузить**, **Выбрать папку**, куда нужно сохранить файл и нажать **Ок**.

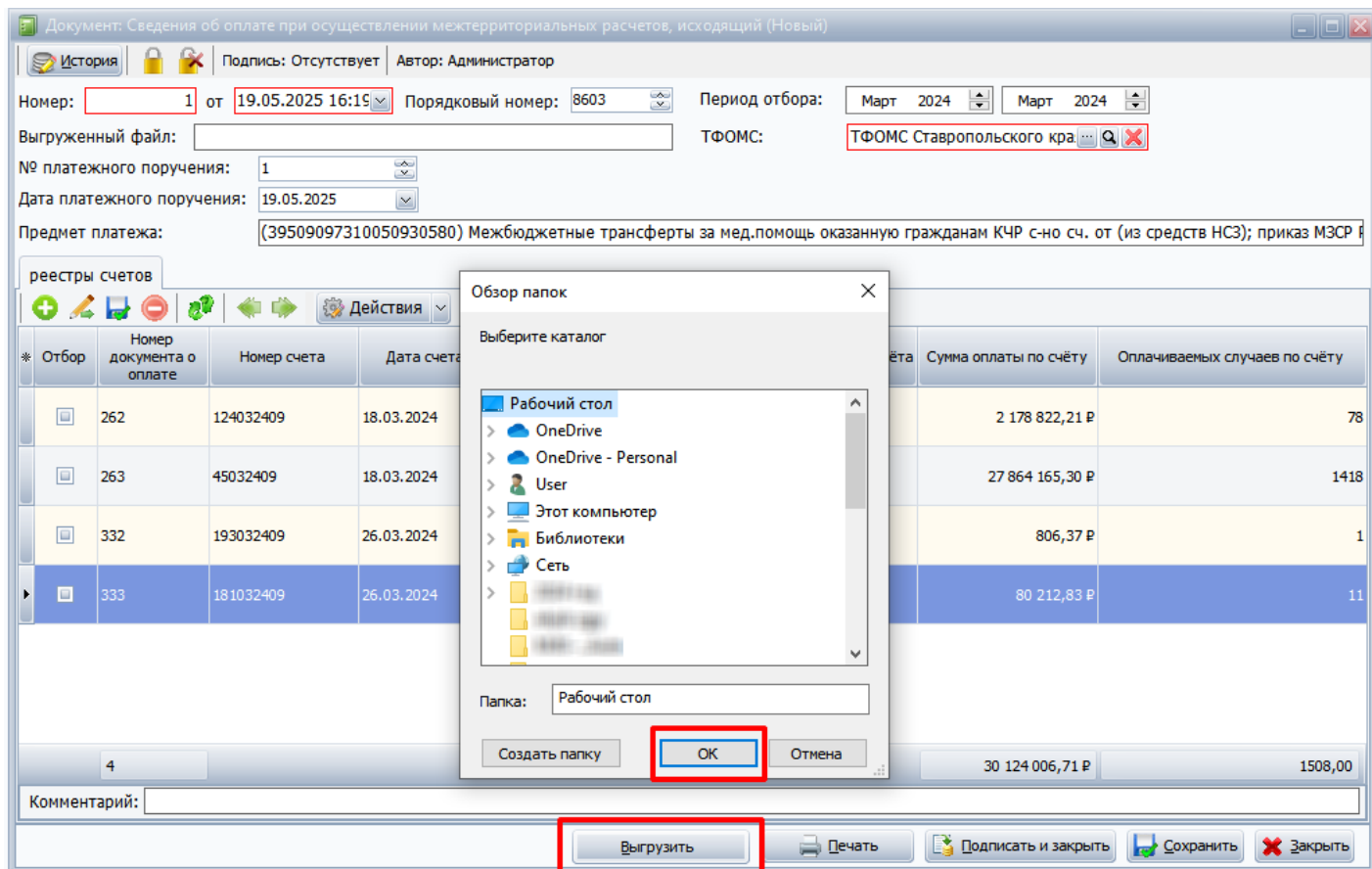

Рисунок 7.

Revision #3

Created 19 May 2025 13:14:18 by Выборных Светлана

Updated 19 May 2025 13:50:27 by Выборных Светлана