

Настройка подписи документов ЭЦП на АРМ пользователя

- [Настройка подписи документов ЭЦП на АРМ пользователя](#)

Настройка подписи документов ЭЦП на АРМ пользователя

Необходимо установить сертификат МО или Главного врача на компьютере, на котором установлено серверное приложение «ServerKSAMU».

Далее нужно авторизоваться в МИС «КСАМУ» под учетной записью, обладающей административными правами, открыть пункт меню «Сервис» → «ЭЦП» → «Настройка сертификатов ЭЦП». В открывшемся окне установить нужный ключ, выбрав его в списке слева, затем перенести вправо с помощью кнопки «Установить» (рисунок 1).



Рисунок 1.

Затем нужно открыть пункт меню «ЛПУ» → «Параметры». На вкладке «Сервис» в строке «Сертификат МО (РЭМД)» выбрать сертификат МО и нажать кнопку «Сохранить и закрыть» (рисунок 2).

Реквизиты	Регистратура	Приемный покой	Листок нетрудоспособности	Нумерация	Модуль операторов
Модуль госпитализации	Расчет стоимости	МЭК	Модуль врача	Касса/Платные услуги	Аптека
Родовые сертификаты	Сервис	Флюорография	Свидетельства о рождении	Модуль проверки случаев	Диетпитание

Интеграции

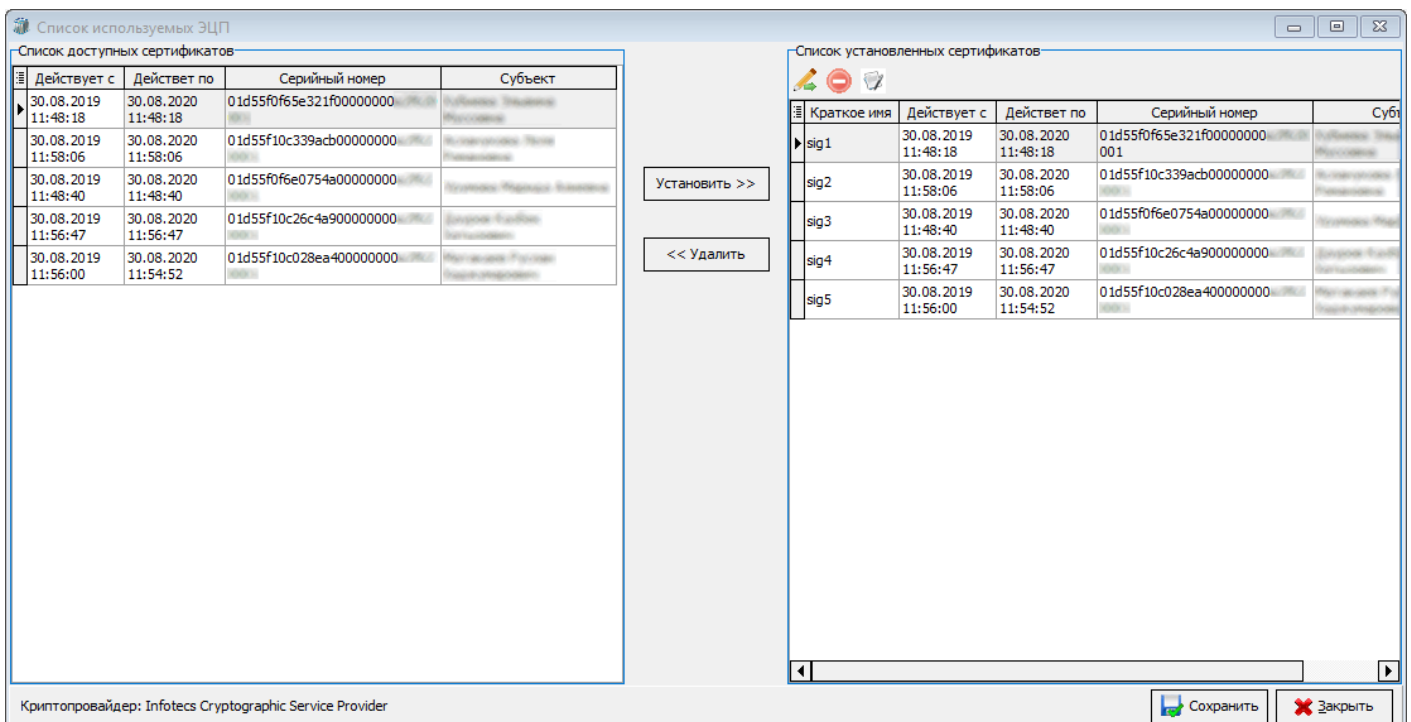
Блокировать учетные записи пользователей Количество попыток ввода пароля: 10

Адрес онлайн сервиса идентификации: 192.168.1.205

Адрес онлайн сервиса диспансеризации: _____

Пользователь: ***** Пароль: *****

Кол-во попыток запроса идентификации при разрыве соединения: 100 Количество дней актуальности результата: 15

Адрес онлайн сервиса госпитализации: http://192.168.1.205:8080/index.php/eir263soap/quote

Пользователь: ***** Пароль: *****

Количество лицензий ГАРАНТ 0 Ключ СМС-шлюза: _____ ID от UDS GAME: _____

Сетевой адрес внешней системы: _____

Токен ИЭМК: 41423827228cfb1eb77ff9080a733126

Идентификатор НСИ Росминздрава: 1.2.643.5.1.13.13.12.2.26.10348 Выгрузить сокращенное наименование ЛПУ

Адрес ИЭМК: http://10.101.74.22:8080/iemk.php?wsdl=true Адрес РЭМД: IP и PORT сервиса РЭМД

Пользователь ТМК: _____

Сертификат МО (РЭМД): _____

Сервис ВИМИС "Онкология"

Рисунок 2.

Затем нужно выйти из МИС «КСАМУ» и перезапустить серверное приложение «ServerKSAMU».

Для осуществления подписи электронных документов пользователю на своём рабочем месте необходимо: установить КриптоПро CSP 5.0 или VipNet CSP 4.4, а также установить валидный сертификат. Проверку этих данных можно осуществить через пункт меню «Сервис» → «ЭЦП» → «Настройка сертификатов ЭЦП» (рисунок 3).



Рисунок 3.

Откроется окно «Список используемых ЭЦП», в котором в левой части «Список доступных сертификатов» отражена информация о сроках действия сертификата, серийный номер, пользователь, для которого добавлен сертификат и в правой части окна «Список установленных сертификатов» указано краткое имя (рисунок 4).

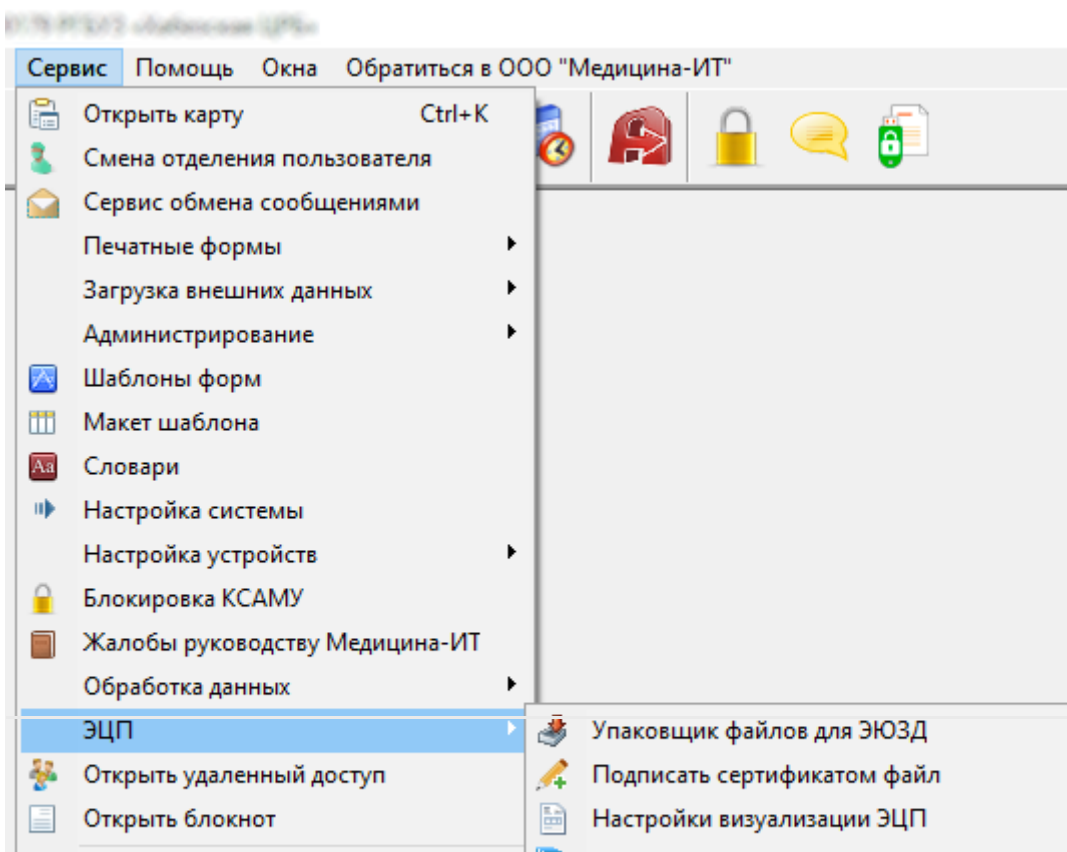

Рисунок 4.

Для того, чтобы установить сертификаты, необходимо в левой части окна выбрать сертификат и нажать кнопку «Установить», расположенную между «Список доступных сертификатов» и «Список установленных сертификатов». Когда все сертификаты будут отражены в правой части окна, следует нажать на кнопку «Сохранить».

После установки сертификатов необходимо настроить учётную запись каждого пользователя, являющегося подписантом.

1. Следует открыть пункт меню «Сервис» → «Администрирование» → «Настройки медицинских работников для работы с ЭЦП и РЭМД» (рисунок 5).

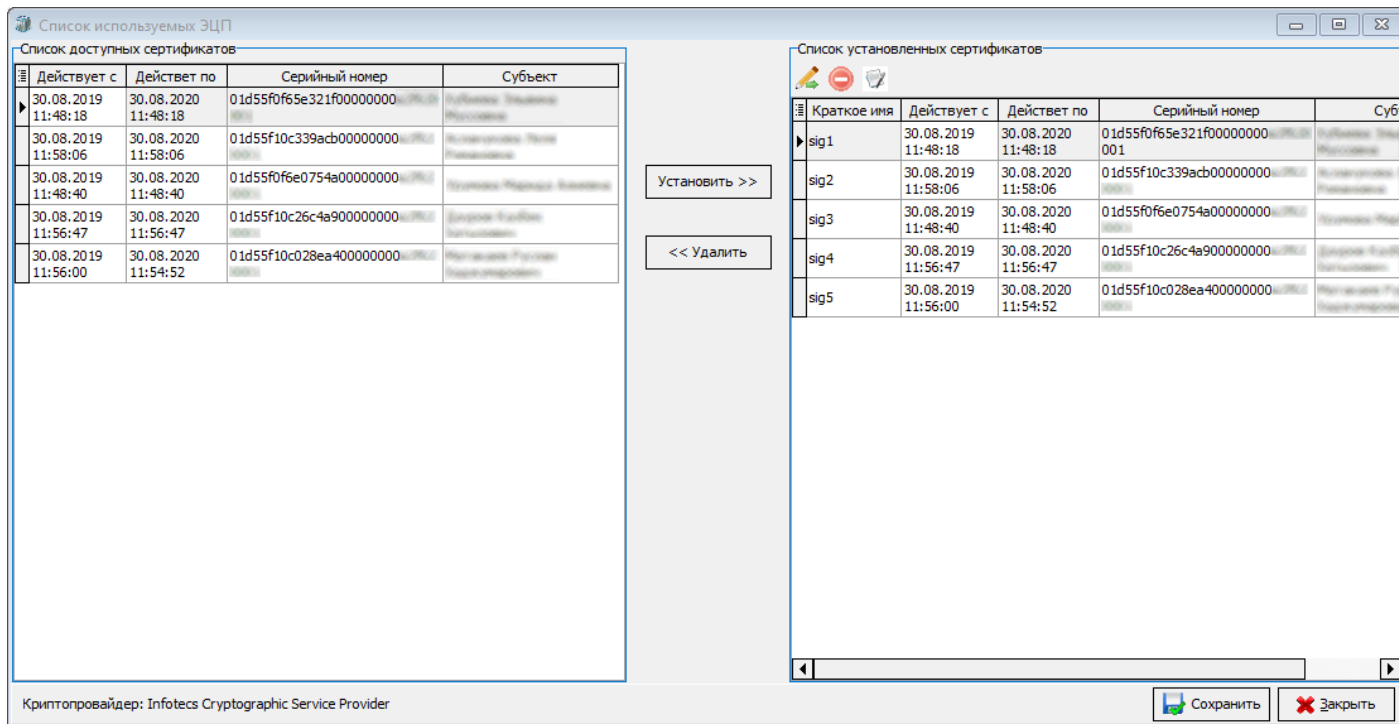

Рисунок 5.

2. Находясь в окне «Документ: Архив электронных документов с ЭЦП», нужно нажать на кнопку «Настройки медицинских работников» (рисунок 6).

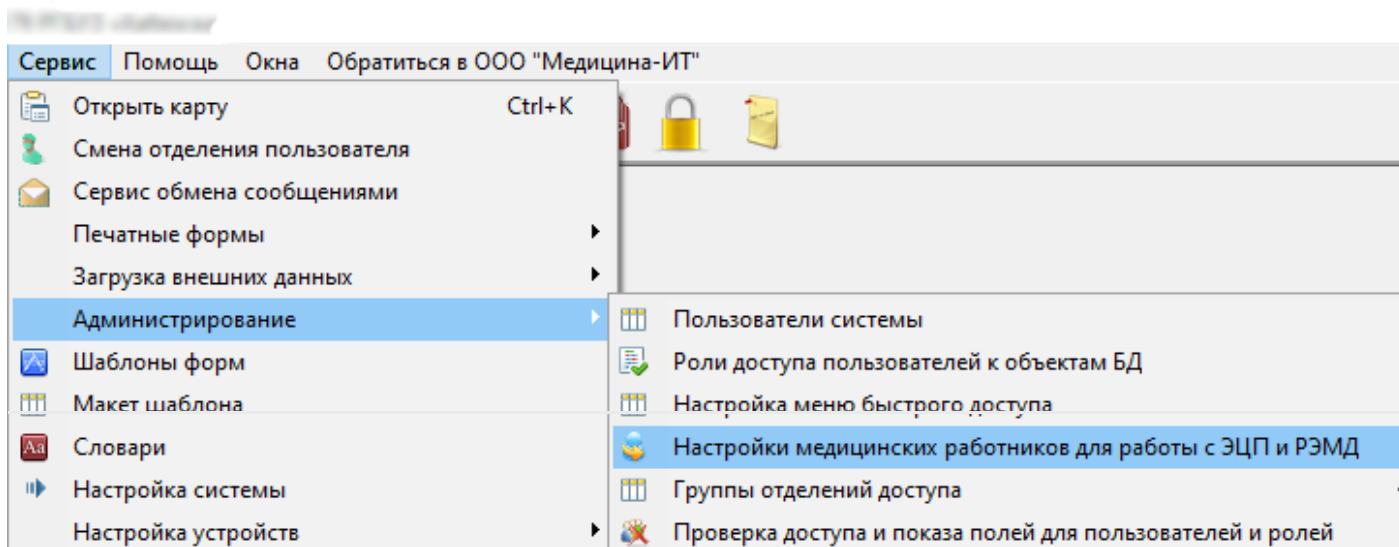

Рисунок 6.

Откроется окно «Проверка настроек сотрудников для выгрузки в РЭМД», в котором отражена информация обо всех пользователях, их учётных записях, должности и особенностях настройки. Строка с корректно настроенным пользователем будет выделена зелёным цветом. Для настройки пользователя необходимо нажать правой кнопкой мыши на нужной строке и в выпадающем списке выбрать пункт «Настройки пользователя» (рисунок 7).

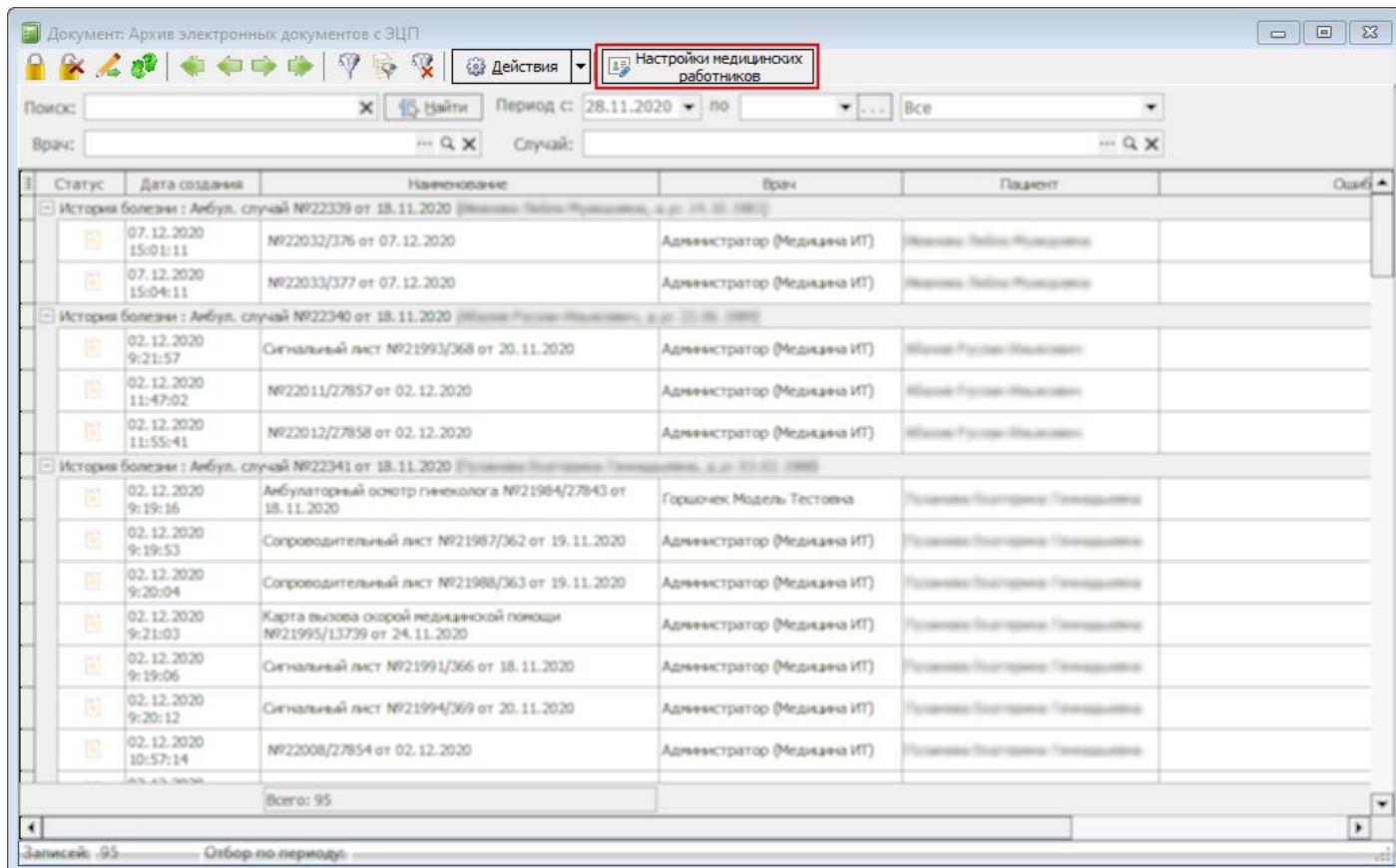

Рисунок 7.

Откроется окно «Элемент справочника: <...>». Необходимо для каждого пользователя, имеющего ЭЦП, указать серийный номер сертификата. В окне «Проверка настроек сотрудников для выгрузки в РЭМД» нужно нажать правой кнопкой мыши на нужной строке, выбрать из выпадающего меню «Настройки сотрудника». Откроется окно «Элемент справочника: <фамилия, имя, отчество специалиста>» (рисунок 8).

Элемент справочника: Горшочек Модель Тестовна

Представление: Горшочек Модель Тестовна

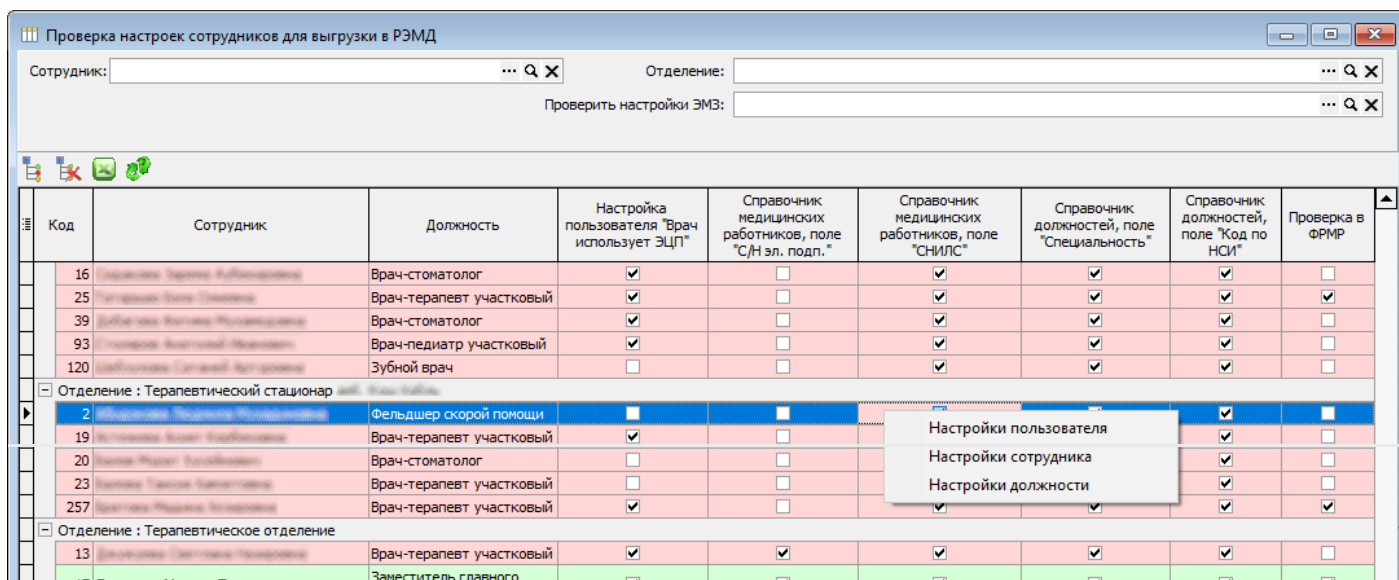
Краткое представление: Горшочек М.Т. Код: 17

Данные работника | Электронная регистратура | Настройки для интеграции | Услуги | Образование

Работник: Горшочек Модель Тестовна Не является работником

Должность: Заместитель главного врача по лечебной части

Отделение: Терапевтическое отделение

Специальность: Терапия

Принят на должность с: 01.01.2014 Уволен/переведен

Кол-во заним. ставок: 0 Кабинет основной:

Доп. сведения:

Номер для выписки рецептов:

Медицинская сестра врача:

С/Н эл. подп.: 015ac59b0028abfabe4d79d7138f52e1a8

Разрешена выписка листков нетрудоспособности Председатель ВК

Медицинский работник (врач, осуществляет прием) Эксперт

Может работать в праздничный/выходной день

Не проверять наличие участка для данного участкового врача

Сохранить и закрыть Сохранить Закрыть

Рисунок 8.

На вкладке «Данные работника» в поле «С/Н эл. подп.» нужно выбрать номер сертификата пользователя, нажав на кнопку выбора и в открывшемся окне указать номер сертификата (рисунок 9). После выбора сертификата нужно нажать кнопку «Сохранить и закрыть».

Элемент справочника: Горшочек Модель Тестовна

Представление: Горшочек Модель Тестовна

Краткое представление: Горшочек М.Т. Код: 17

Данные работника | Электронная регистратура | Настройки для интеграции | Образование | Сме

Работник: Горшочек Модель Тестовна Не является работником

Должность: Заведующий терапевтического отделения

Отделение: Терапевтическое отделение

Специальность: Терапия

Сохранить и закрыть Сохранить Закрыть

Рисунок 9.

В поле «Работник:» следует нажать на значок лупы в конце поля и в открывшемся окне проверить информацию о враче (рисунок 10). Обязательно должны быть заполнены поля «Пол:», «Дата рождения:» и «СНИЛС:».

Элемент справочника: Горшочек Модель Тестовна

Ф.И.О.: Горшочек Модель Тестовна

Основная информация | Образование, документы об образовании | Награды | Сертификаты | Документы

Пол: Жен. Дата рождения: 03.03.1980 Эл. почта:

Телефон: рабочий: сотовый: дом.:

СНИЛС: 126-807-167 64 ИНН: 091000287828 Таб. №:

Отношение к военной службе: ... Q X

Научная степень: Отсутствует

Поле СНИЛС является обязательным для заполнения в системе ОМС!

Сохранить и закрыть Сохранить Закрыть

Рисунок 10.

Далее в окне «Проверка настроек сотрудников для выгрузки в РЭМД» нужно нажать правой кнопкой мыши на нужной строке, выбрать из выпадающего меню пункт «Настройки должности». В открывшемся окне следует заполнить поля «Специальность:», «Профиль:», «Код по НСИ:», а также иные поля, при необходимости. Код НСИ следует выбрать из справочника, нажав на значок рядом с полем (рисунок 11).

Элемент справочника: Заместитель главного врача по лечебной части

Код: 65 Наименование: Заместитель главного врача по лечебной части

Специальность: Терапия ... Q X

Профиль: Терапия ... Q X

При детях: ... Q X

Код ФОМС: 3070 Код ф.30 Минздрава 4 Код по НСИ: 6

Наименование для печати на листке нетрудоспособности: ТЕРАПЕВТ

Наименование для инфомата:

Наименование для рассылки:

Кол-во ставок по штату: 0 Медицинская должность

Не проверять на пересечение случаев по данной должности

Только должность для детей Стоматологическая должность

Рисунок 11.

Затем следует настроить необходимость подписания документа. Для этого нужно открыть пункт меню «ЛПУ» → «Параметры», переключиться на вкладку «Свидетельства о рождении/смерти» и поставить галочку в поле «Использовать Приказ 68н от 11.02.2021 о выдаче справок о смерти» (рисунок 12).

Элемент справочника: ГБУЗ СК «Благодарненская РБ»

Реквизиты ЛПУ Поиск

Наименование: ГБУЗ СК «Благодарненская РБ»

Наименование полное:
Государственное бюджетное учреждение здравоохранения Ставропольского края «Благодарненская районная больница»

Реквизиты | Регистратура | Приемный покой | Листок нетрудоспособности | Нумерация | Свод услуг | Модуль госпитализации | Расчет стоимости | МЭК | Модуль врача | Касса/Платные услуги | Аптека
Родовые сертификаты | Сервис | Флюорография | Свидетельства о рождении/смерти | Модуль проверки случаев | Диетпитание | СЭМД/РЭМД | Экспертизы | ЛИС (Лаборатория) | Нетрика | Сбер ТОП-3

Лицо, принимавшее роды: врач акушер-гинеколог фельдшер, акушерка другое лицо

Выдал медицинское свидетельство

Врач: Жукова Ольга Николаевна(Акушерско-гинеко... Q X
Должность: Врач-акушер-гинеколог ... Q X

Заполнил медицинское свидетельство

Врач: Жукова Ольга Николаевна(Акушерско-гинеколог... Q X
Должность: Врач-акушер-гинеколог ... Q X

Руководитель медицинской организации: Алексеев Роман Сергеевич ... Q X

Место рождения ребенка

Адрес: 356420, Ставропольский край, Благодарненский р-н, Благодарный г, Однокозова ул, д. 162

Местность: 1. Городская

Использовать новый Приказ 68н от 11.02.2021 о выдаче справок о смерти

Обязательная проверка кодирования причин смерти

Использовать по умолчанию бумажное свидетельство о рождении

Сохранить и закрыть Сохранить Закрыть

Рисунок 12.