

# Оформление вызова на дом через планировщик приемов

Оформление вызова на дом осуществляется в окне «Планировщик записи на прием»(рисунок 1), на вкладке «Вызов на дом» (рисунок 2).



Рисунок 1.



Рисунок 1.

Аналогично алгоритму записи пациента по расписанию необходимо выбрать пациента из справочника в поле "пациент", выбрать врача, дату посещения в календаре, затем на

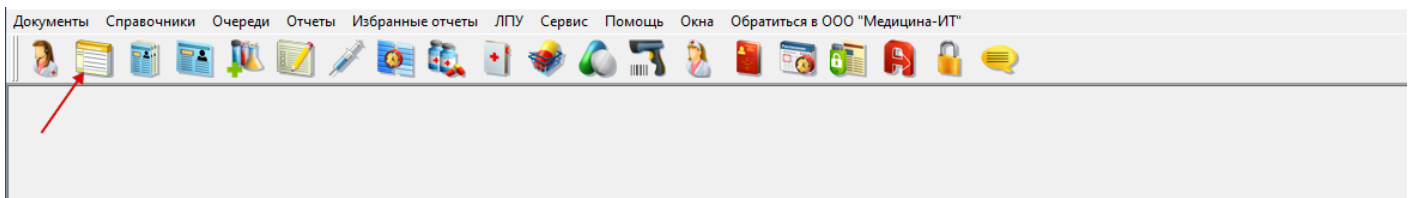
вкладке «Вызов на дом» щелкнуть правой кнопкой мыши и выбрать пункт "Новый прием на дому" (рисунок 3).

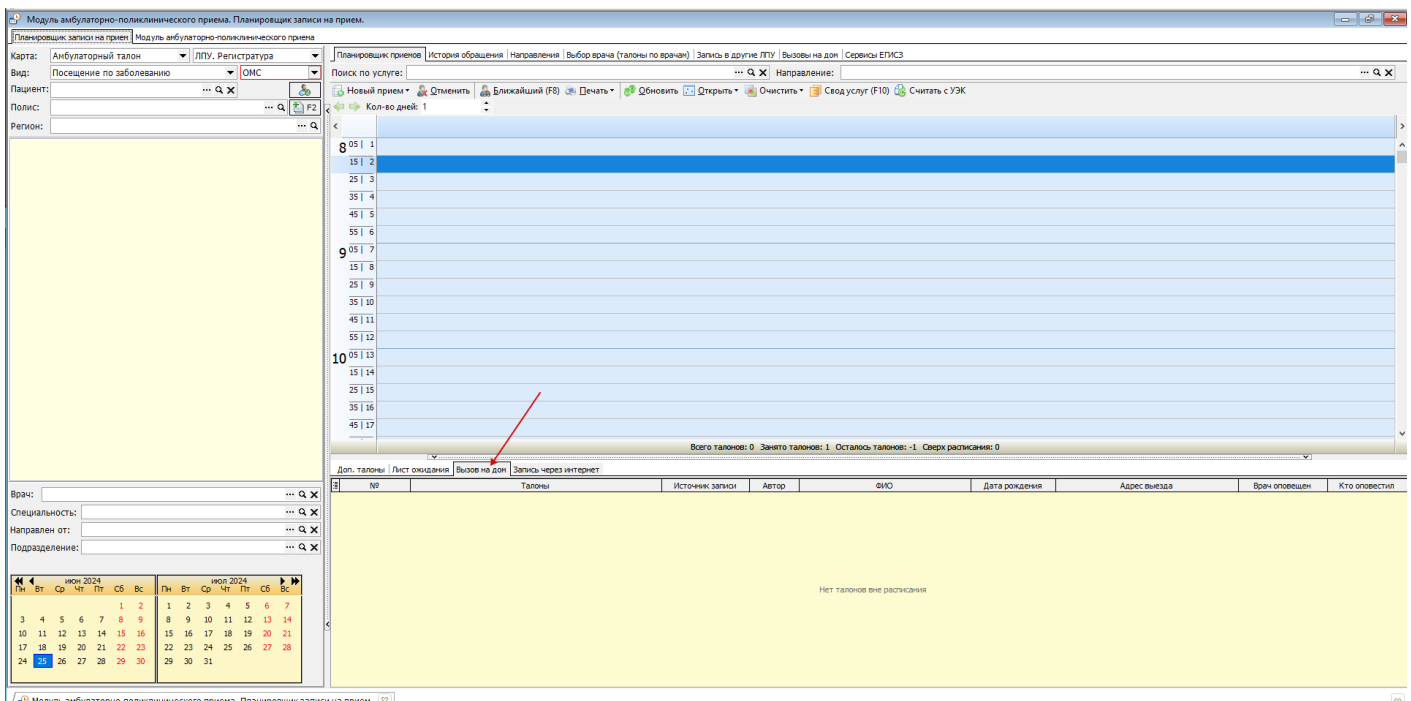

Рисунок 3.

После чего откроется документ «Талон на прием», в котором будут отражены данные пациента, врач, а также будет автоматически открыта вкладка "Вызов врача на дом" для заполнения адреса вызова, телефона, данных о причине вызова и симптомах (рисунок 4). По умолчанию адрес вызова будет заполнен в соответствии с фактическим адресом пациента, при необходимости его можно изменить или дополнить (поля: подъезд, этаж, код домофона).

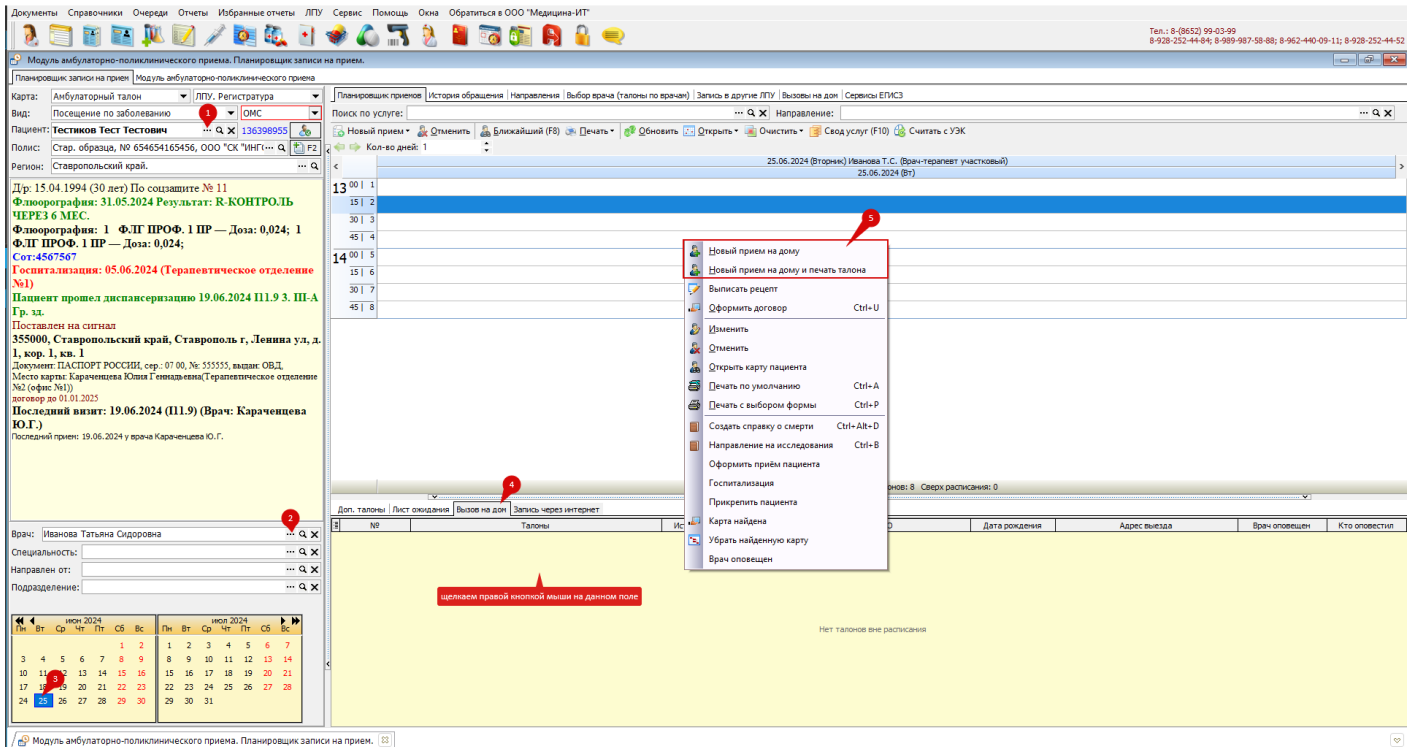

Рисунок 4.

Также при необходимости в талоне изменить "Вид посещения" с помощью выпадающего списка значений (рисунок 5), при этом услуга изменится автоматически.

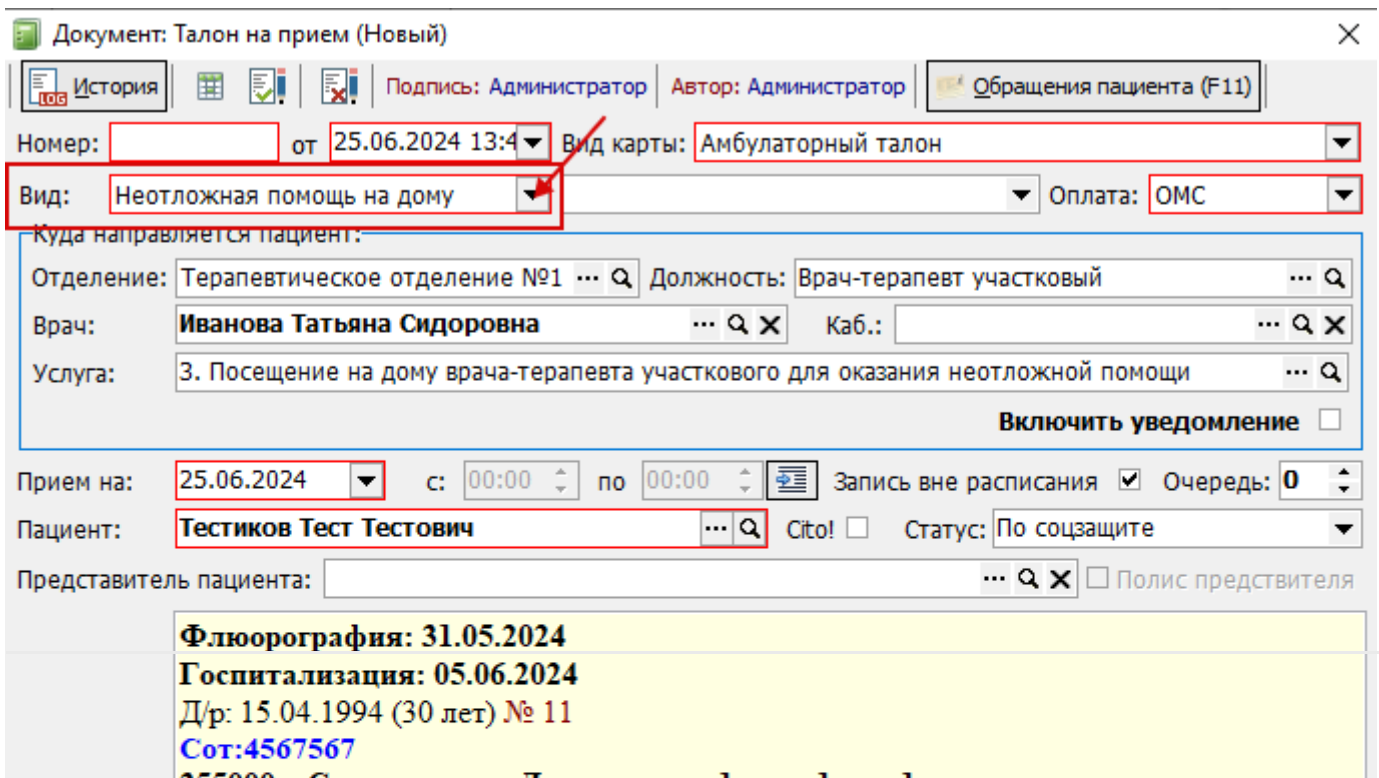

Рисунок 5.

На вкладке "Вызов врача на дом дополнительно" (рисунок 6) можно указать такие данные как:

- Температура на момент обращения в Call-центр;
- День лихорадки (температуры);
- Отсутствие обоняния у ребенка;
- Отсутствие обоняния у ближайших родственников;
- Был ли пациент в контакте с лицами COVID 19;
- Выезжал ли пациент за пределы РФ и Региона за последние 14 дней.

Документ: Талон на прием №95562 от 25.06.2024 (Тестиков Тест Тестович)

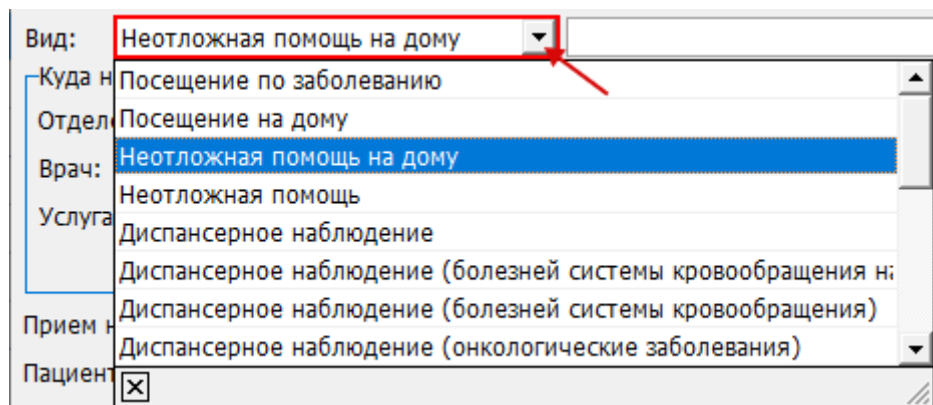
История | Подпись: Администратор | Автор: Администратор | Обращения пациента (F11)

Номер: 95562 от 25.06.2024 13:4 Вид карты: Амбулаторный талон

Вид: Неотложная помощь на дому Оплата: ОМС

Куда направляется пациент:

Отделение: Терапевтическое отделение №1 Должность: Врач-терапевт участковый

Врач: Иванова Татьяна Сидоровна Каб.:

Услуга: 3. Посещение на дому врача-терапевта участкового для оказания неотложной помощи

Включить уведомление

Прием на: 25.06.2024 с: 00:00 по 00:00 Запись вне расписания  Очередь: 0

Пациент: Тестиков Тест Тестович Cito!  Статус: По соцзащите

Представитель пациента:  Полис представителя

**Флюорография: 31.05.2024**  
**Госпитализация: 05.06.2024**  
Д/р: 15.04.1994 (30 лет) № 11  
Сот: 4567567

Регион: Ставропольский край. Полис: Стар. образца, № 654654165456, ООО "СК "ИНГОС...

Филиал: Случай: Амбул. случай №104668 от 25.06.20... Создать

Основное | Вызов врача на дом | **Вызов врача на до дополнительно** | Дополнительные сведения из ССМП | Дополнительно

Рисунок 6.

Для завершения записи в талоне необходимо нажать кнопку «Подписать и закрыть» (рисунок 6), и планировщик приемов отобразится новая запись на прием (рисунок 7), которая имеет статус "Врач оповещен" и "Кто оповестил". Что включить отметку, что врача оповестили, необходимо нажать правой кнопкой мыши на соответствующем талоне и в появившемся меню выбрать пункт "Врач оповещен" (рисунок 8).



Рисунок 7.



Рисунок 8.

Чтобы распечатать список вызовов на дом по выбранному врачу, необходимо перейти в меню «Печать» - «Печать отчетов» (рисунок 9). Далее откроется окно выбора печатной формы (рисунок 10), в котором "галочками" можно отметить необходимые формы для печати и нажать «Печать».

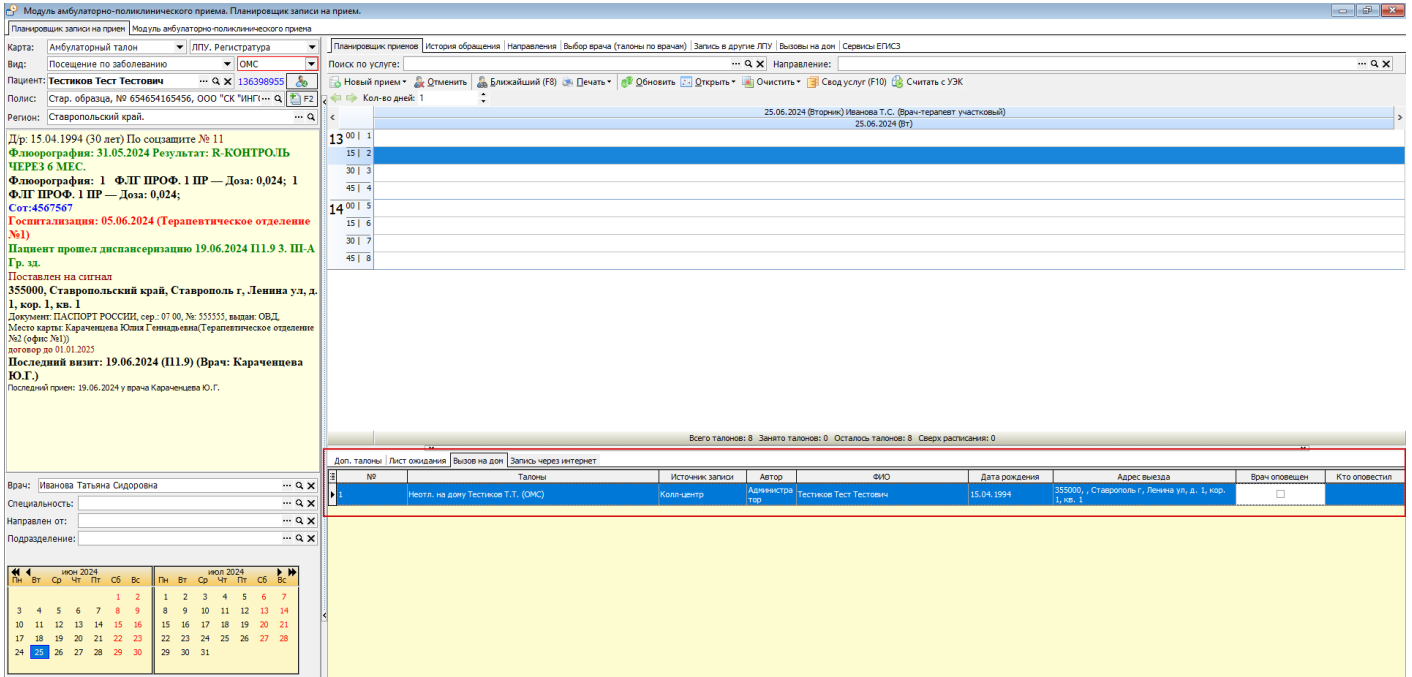

Рисунок 9.

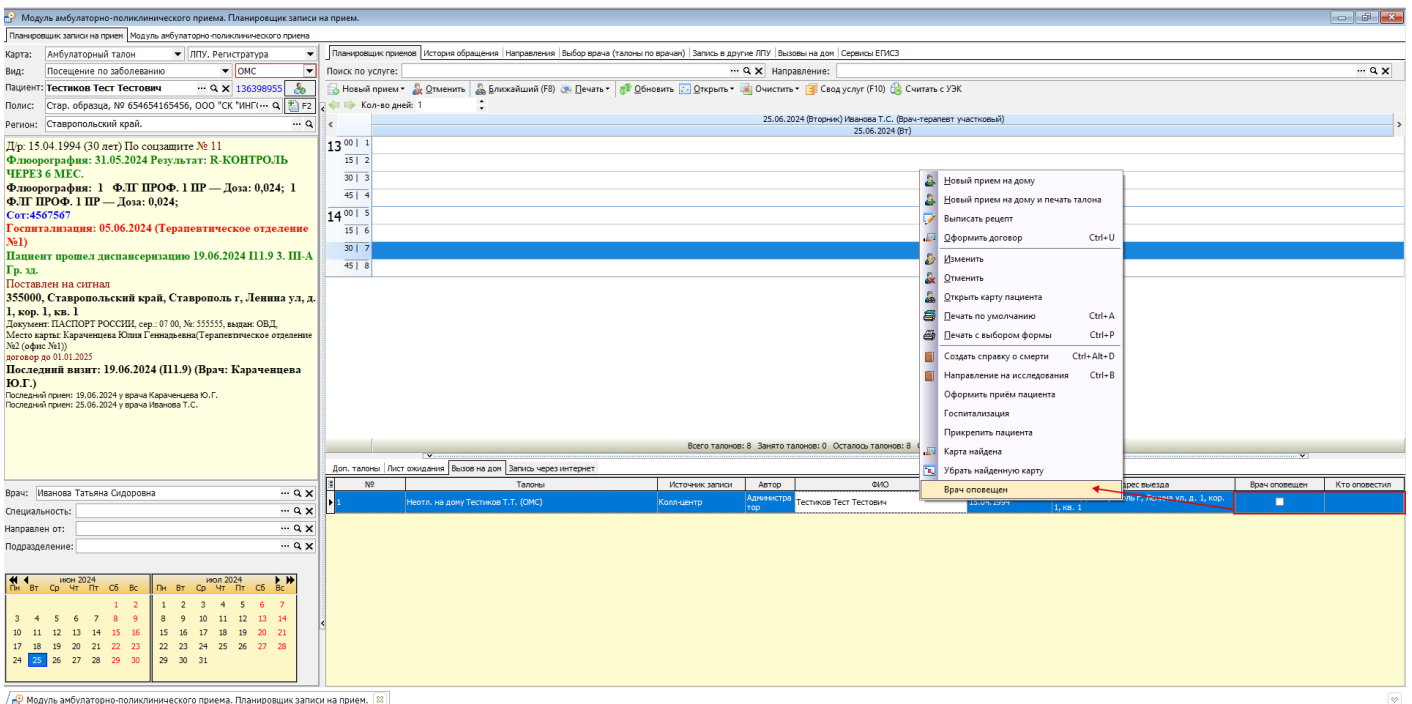

Рисунок 10.

В окне выбора печатной формы имеется настройка "Печать сразу на принтер". Если она включена, то печатная форма не будет открываться на предпросмотр, а сразу отправится на печать. В противном случае - откроется выбранный документ для проверки данных пациента и после чего документ можно отправить на печать по нажатию на кнопку печать (рисунок 11).

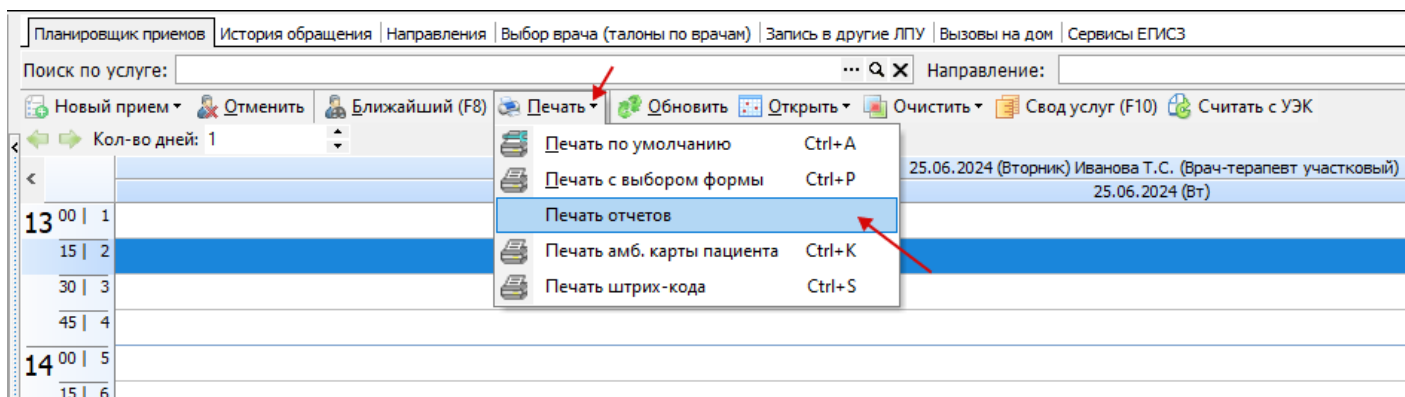

Рисунок 11.

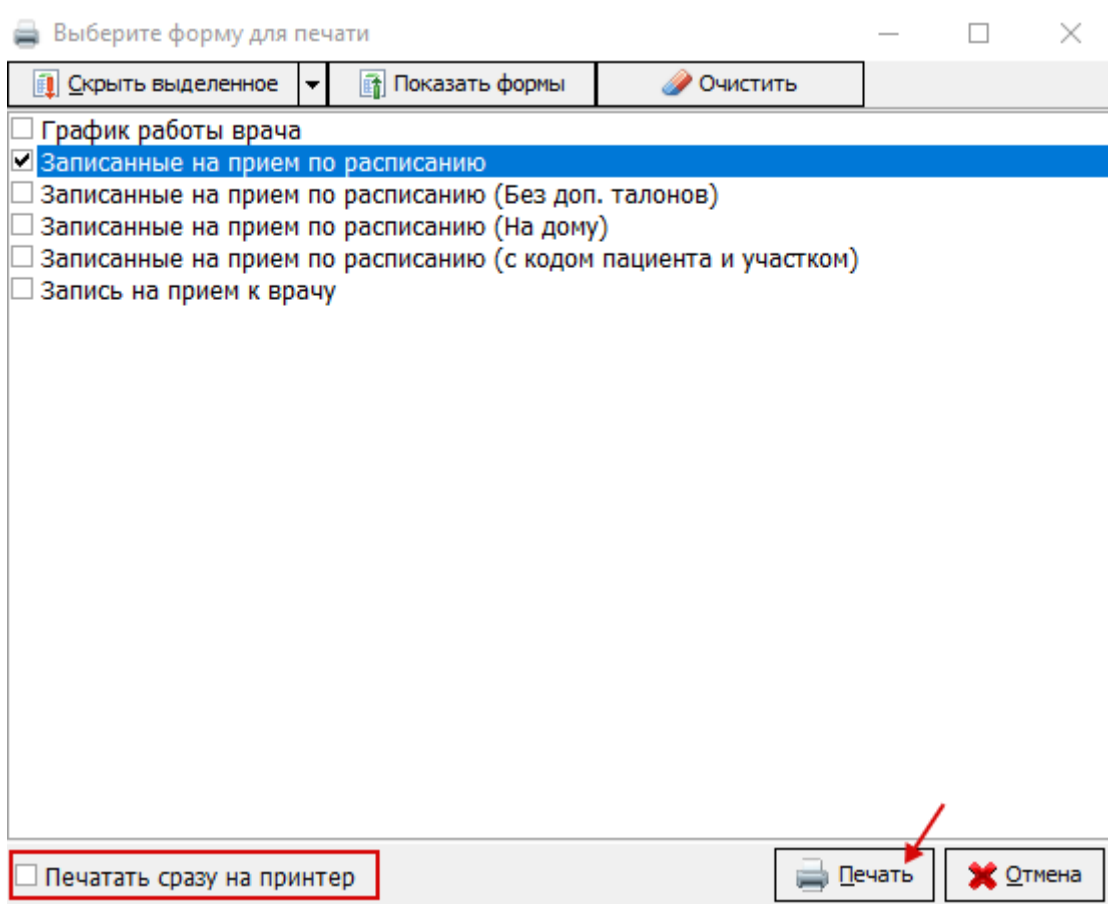
При необходимости данный отчет можно экспортировать в другие форматы - .docx, .pdf и т.д. Для закрытия формы необходимо нажать на кнопку «Заккрыть».

Для отмены талона с вызовом на дом необходимо нажать на нем правой кнопкой мыши и в появившемся меню выбрать «Отменить», аналогичная функция находится выше на панели инструментов (рисунок 12).

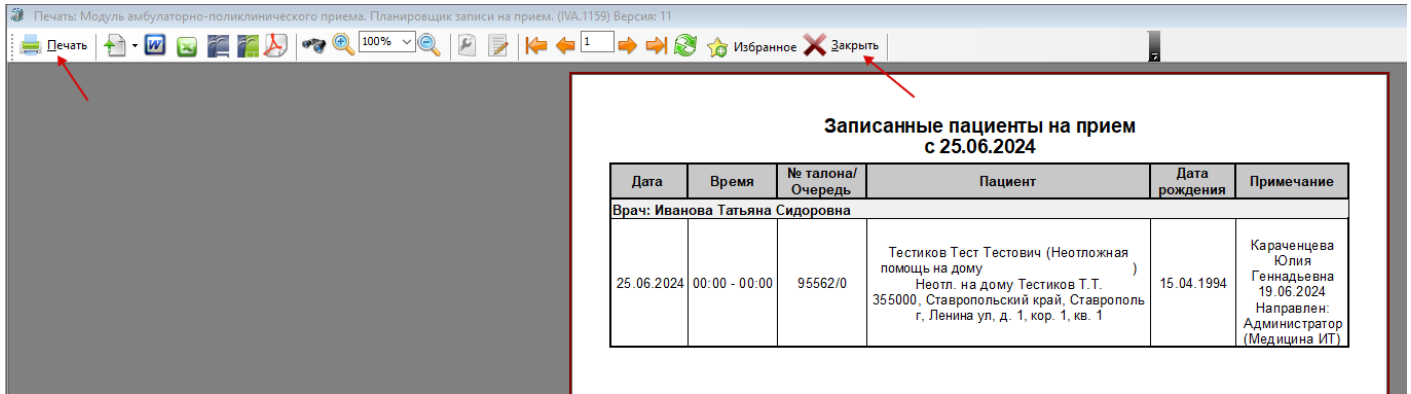

Рисунок 12.

---

Revision #6

Created 25 June 2024 10:07:27 by Давлет-Кильдеева Екатерина

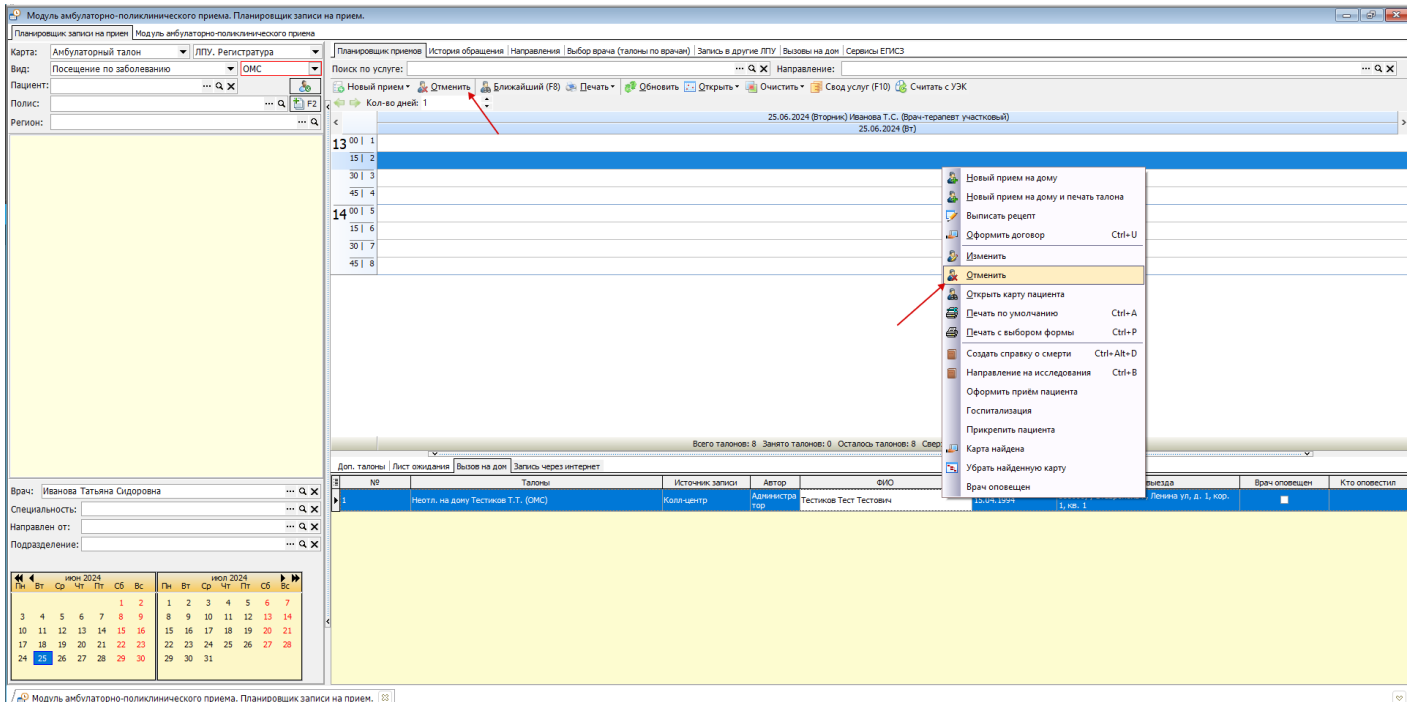
Updated 25 June 2024 14:04:29 by Давлет-Кильдеева Екатерина

1 7