

Документ не может быть подписан ЭЦП

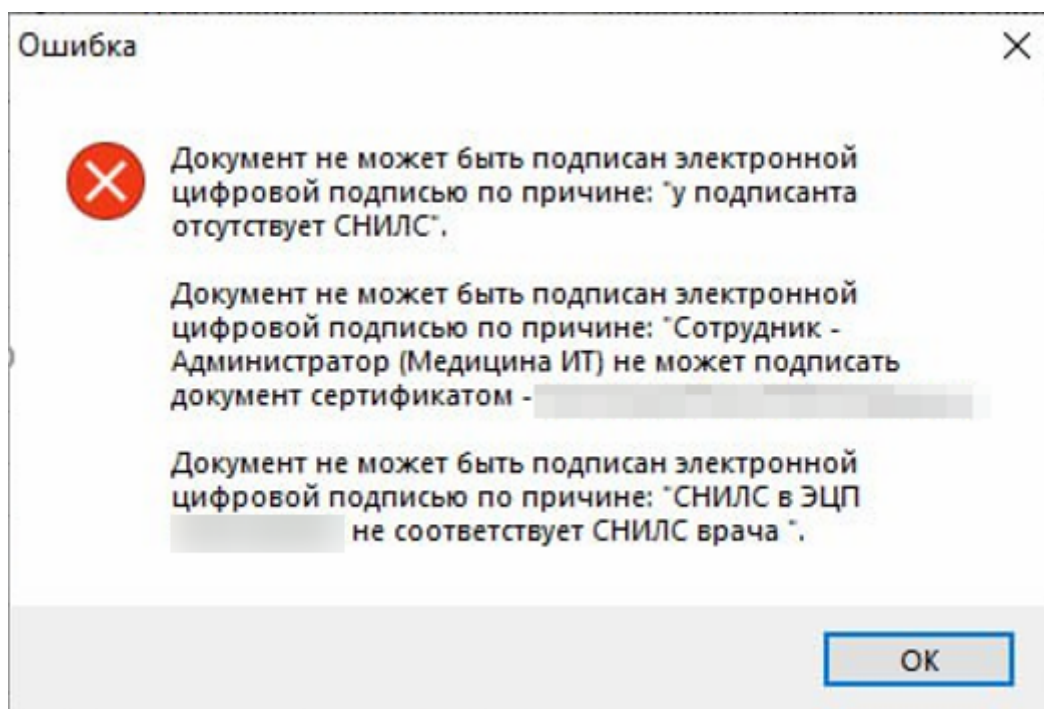

Ошибка может появиться при попытке подписать любой электронный документ ЭЦП. Например в мастере назначений анализов при оформлении направления.

Есть несколько вариантов решений:

1. Подписывать направление без ЭЦП в мастере назначения анализов.

????? ??? ???????, ?????? ??????? ? ?????????? ?????????????? ??????????, ?????? ??????????????,
????????? ?????? ?????????? ?????????? ? ? ?????????? ?????????????? ??????? ?????????.

Документы **Справочники** Очереди Отчеты Избранные отчеты ЛПУ Сервис Помощь Окна Обратиться в ООО "Медицина-ИТ"

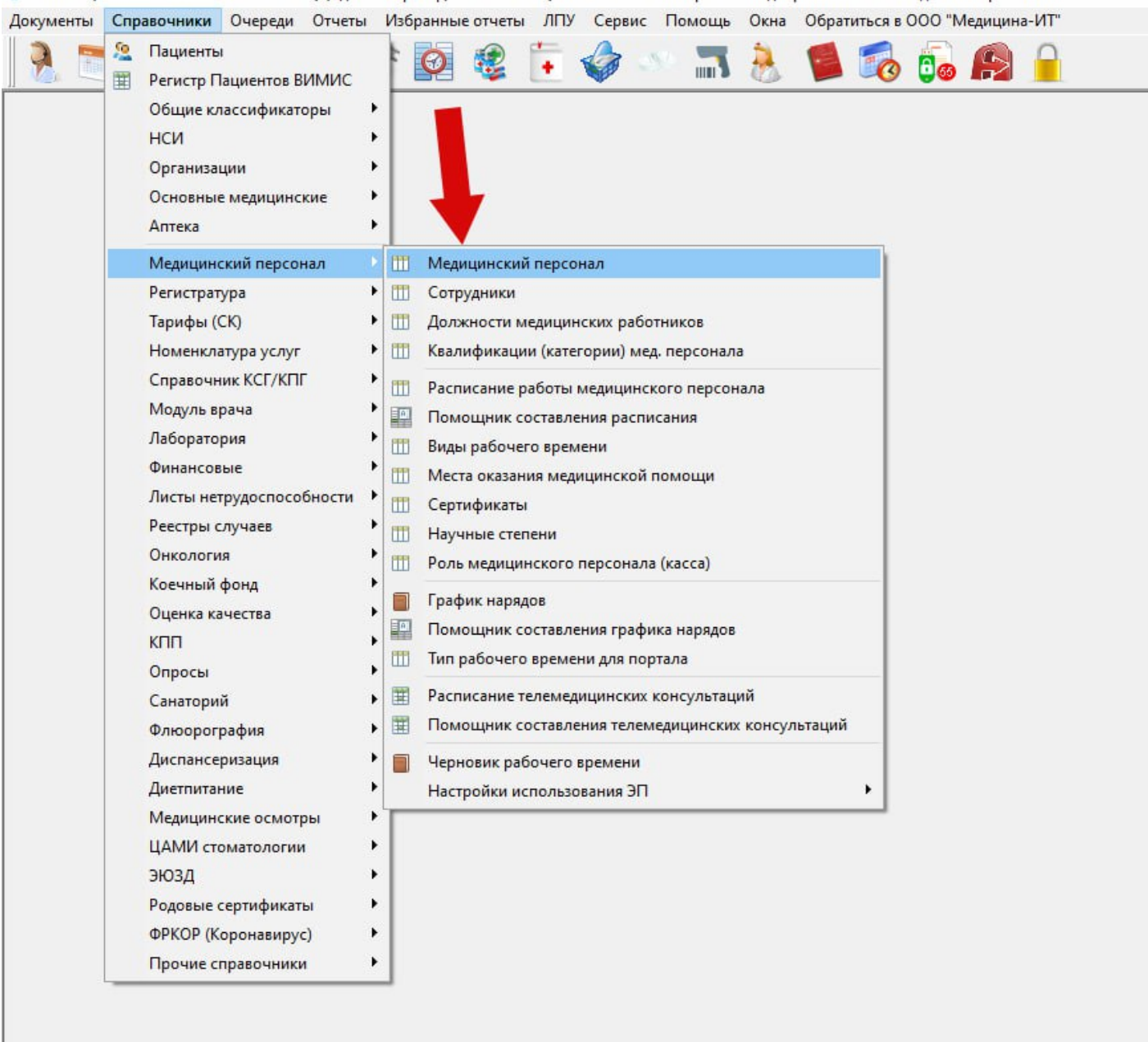

- Пациенты
- Регистр Пациентов ВИМИС
- Общие классификаторы ▶
- НСИ ▶
- Организации ▶
- Основные медицинские ▶
- Аптека ▶
- Медицинский персонал** ▶
- Регистратура ▶
- Тарифы (СК) ▶
- Номенклатура услуг ▶
- Справочник КСГ/КПГ ▶
- Модуль врача ▶
- Лаборатория ▶
- Финансовые ▶
- Листы нетрудоспособности ▶
- Реестры случаев ▶
- Онкология ▶
- Кочный фонд ▶
- Оценка качества ▶
- КПП ▶
- Опросы ▶
- Санаторий ▶
- Флюорография ▶
- Диспансеризация ▶
- Диетпитание ▶
- Медицинские осмотры ▶
- ЦАМИ стоматологии ▶
- ЭЮЗД ▶
- Родовые сертификаты ▶
- ФРКОР (Коронавирус) ▶
- Прочие справочники ▶

- Медицинский персонал
- Сотрудники
- Должности медицинских работников
- Квалификации (категории) мед. персонала
- Расписание работы медицинского персонала
- Помощник составления расписания
- Виды рабочего времени
- Места оказания медицинской помощи
- Сертификаты
- Научные степени
- Роль медицинского персонала (касса)
- График нарядов
- Помощник составления графика нарядов
- Тип рабочего времени для портала
- Расписание телемедицинских консультаций
- Помощник составления телемедицинских консультаций
- Черновик рабочего времени
- Настройки использования ЭП ▶

Элемент справочника: [redacted]

Представление: [redacted]

Краткое предста [redacted] Код: 44

Данные работника | Электронная регистратура | Настройки для интеграции | Услуги | Образование

Работник: [redacted] Не является работником

Должность: [redacted] ... Q X

Отделение: [redacted] ... Q X

Специальность: Эндокринология ... Q X

Принят на должность с: 09.01.2017 Уволен/переведен [redacted]

Кол-во заним. ставок: 0 Кабинет основной: 19 ... Q X

Доп. сведения: [redacted]

Номер для выписки рецептов: [redacted]

Медицинская сестра врача: [redacted] ... Q X

С/Н эл. подп.: [redacted] 1535f3d5 Серийный номер электронной

Разрешена выписка листков нетрудоспособности
 Медицинский работник (врач, осуществляет прием)
 Может работать в праздничный/выходной день
 Не проверять наличие участка для данного участкового врача

Председатель ВК
 Эксперт
 Основной эксперт

Сохранить и закрыть | Сохранить | Закрыть

2. ????? ?????????, ????????? ?? ?????? ?????????? ? ????????? ?????????? ? ????. ?????? ??????????
 ?????? ??????????,????? ????????? ?? ?????.

Элемент справочника: [...]

Представление: [...]

Краткое представление: [...] Код: 6

Данные работника | Электронная регистратура | Настройки для интеграции | Услуги | Образование

Работник: [...] Не является работником

Должность: Врач-бактериолог

Отделение: Бактериологическая лаборатория

Специальность: Бактериология

Принят на должность с: 01.10.2011 Уволен/переведен

Кол-во заним. ставок: 0 Кабинет основной: [...]

Доп. сведения:

Номер для выписки рецептов: [...]

Медицинская сестра врача: [...]

С/Н эл. подл.: [...]

Разрешена выписка листков нетрудоспособности
 Медицинский работник (врач, осуществляет прием)
 Может работать в праздничный/выходной день
 Не проверять наличие участка для данного участкового врача

Председатель ВК
 Эксперт
 Основной эксперт

Сохранить и закрыть | Сохранить | Закрыть

Откроется окно, где будут видны данные о работнике. Если замечена ошибка, то её необходимо исправить. (В данном случае желательно перепроверить СНИЛС, так как о нем говорится в ошибке).

Элемент справочника: [redacted]

Ф.И.О.: [redacted]

[redacted] [redacted] [redacted]

Основная информация | Образование, документы об образовании | Награды | Сертификаты | Документы

Пол: Жен. ▼ Дата рождения: 09/09/1953 ▼ Эл. почта: [redacted]

Телефон: рабочий: [redacted] сотовый: [redacted] дом.: [redacted]

СНИЛС: [redacted] 6 ИНН: [redacted] 7 Таб. №: [redacted]

Отношение к военной службе: [redacted] ... Q X

Научная степень: Отсутствует ▼

Поле СНИЛС является обязательным для заполнения в системе ОМС!

Ф.И. на английском языке: [redacted] Транслит

Док. удост. личность: [redacted] ... X

Сохранить и закрыть Сохранить X Закрыть

3. Установить правильную ЭЦП, которая будет соответствовать данным пользователя-подписанта.

Элемент справочника

Представление: [выпадающий список]

Краткое представление: [выпадающий список] Код: [текстовое поле]

Данные работника | Электронная регистрация | Настройки для интеграции | Услуги | Образование

Работник: [выпадающий список] Не является работником

Должность: [выпадающий список: Оператор ЭВМ] ...

Отделение: [выпадающий список: Приемное отделение] ...

Специальность: [выпадающий список] ...

Принят на должность с: [выпадающий список] Уволен/переведен: [выпадающий список]

Кол-во заним. ставок: [выпадающий список: 0] Кабинет основной: [выпадающий список] ...

Доп. сведения: [текстовое поле]

Номер для выписки рецептов: [текстовое поле]

Медицинская сестра врача: [выпадающий список] ...

С/Н эл. подп.: [выпадающий список]

Разрешена выписка листков нетрудоспособности Председатель ВК
 Медицинский работник (врач, осуществляет прием) Эксперт
 Может работать в праздничный/выходной день Основной эксперт
 Не проверять наличие участка для данного участкового врача

Revision #1

Created 16 January 2024 11:38:11

Updated 11 July 2024 14:41:39

1 6