

Настройка и работа лимитов по отделениям и врачам.

Лимиты позволяют распределять назначенные анализы по месяцам между отделениями или врачами.

В КСАМУ есть два вида лимитов:

1. Лимиты по отделениям. Лимиты по отделениям можно оформить без лимитов по врачам. То есть лимиты будут действовать на всех пользователей из отделения.
2. Лимиты по врачам. Перед созданием лимитов по врачам, необходимо создать лимиты на отделение.

Лимиты на отделение:

1. Перейдите в журнал “Лимиты по отделениям” (Документы - Лаборатория - Лимиты по отделениям). (рисунок 1)



Рисунок 1

2. В журнале нажмите на кнопку “Добавить” (зеленый плюс). (рисунок 2)

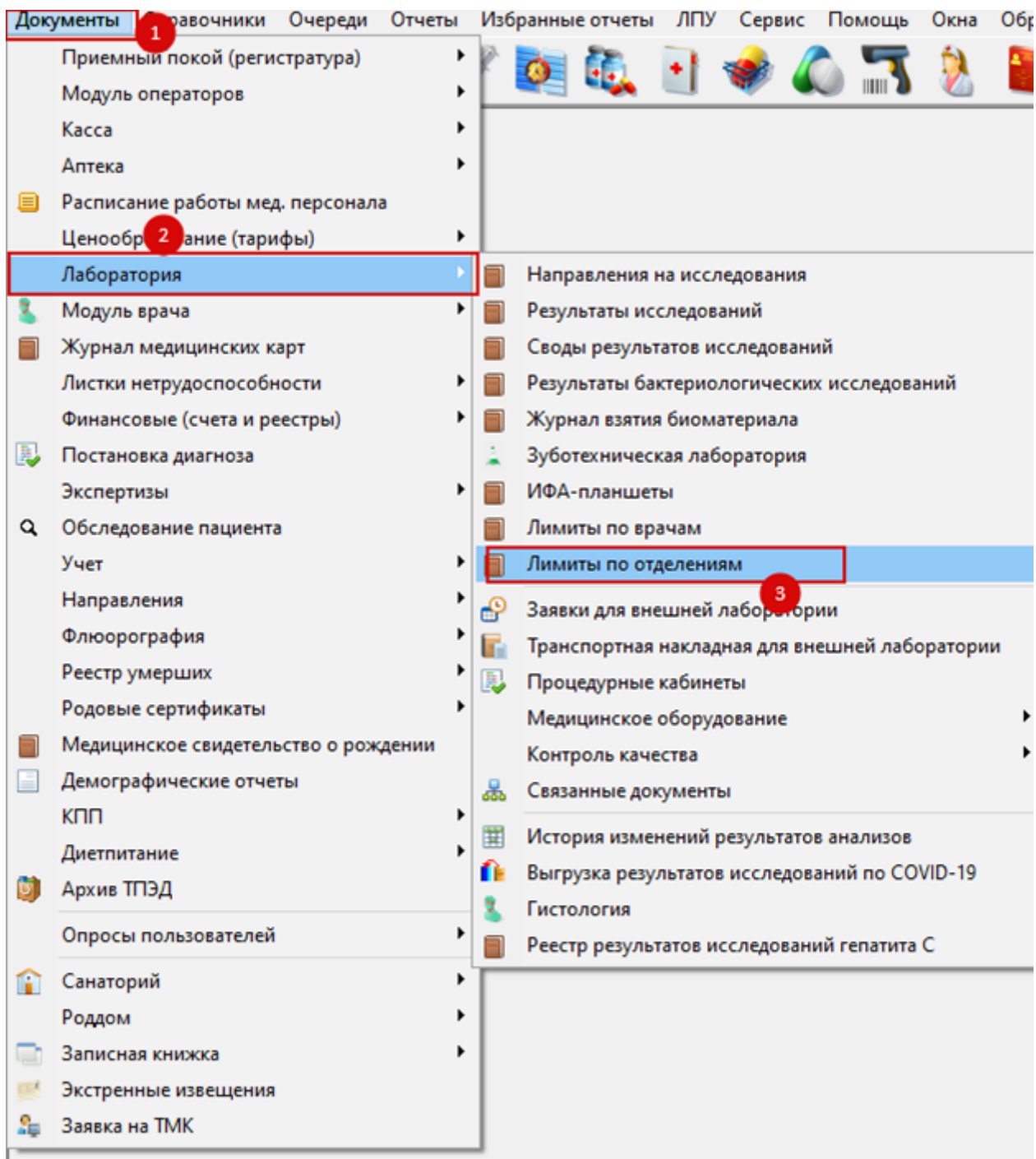

Рисунок 2

3. Откроется новый документ. (рисунок 3)

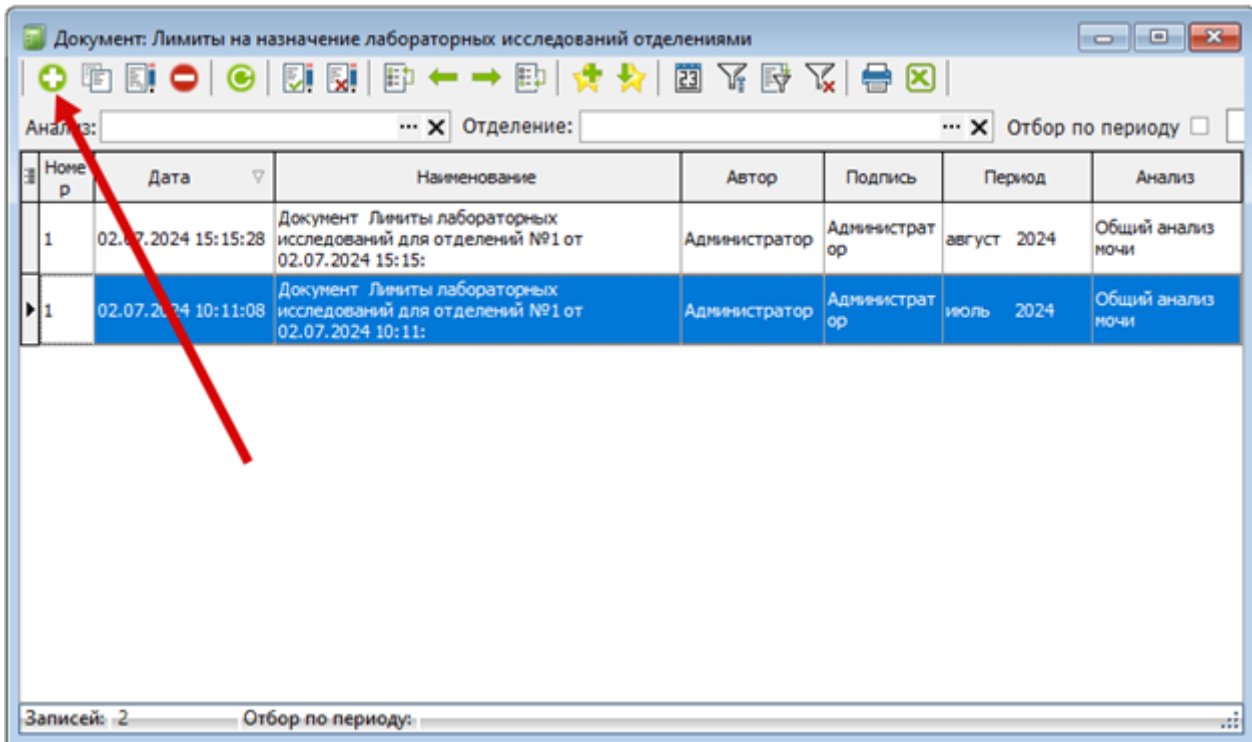

Рисунок 3

3.1. Номер – номер документа. Поле обязательное, заполняется автоматически.

3.2. От – дата создания документа. Поле обязательное, заполняется автоматически.

3.3. Анализ – анализ, на который создается лимит. Поле обязательное.

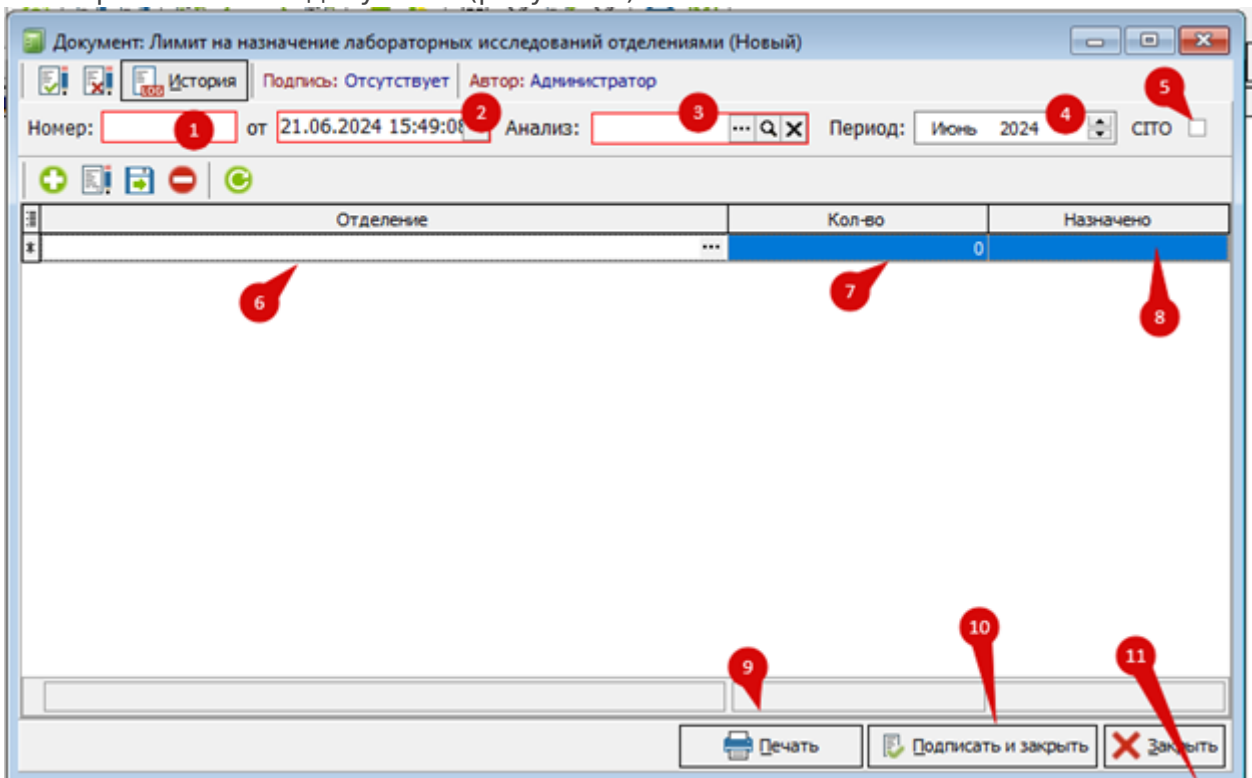
3.4. Период - период (месяц, год), на который создается лимит. Поле обязательное, заполняется автоматически.

3.5. СИТО – если в данном чекбоксе не стоит галочка, то направления с СИТО не будут учитываться в лимитах.

3.6. Отделение - в данном поле указывается отделение, на которое будут настраиваться лимиты.

3.7. Кол-во – количество направлений, которые распределены на отделение

3.8. Назначено – количество назначенных направлений.

3.9. Печать документа.

3.10. Подписать и закрыть документ.

3.11. Закрыть документ без сохранения.

Лимиты по врачам:

Перед созданием лимитов по врачам, необходимо сначала создать лимиты по отделениям

Чтобы создать лимиты по врачам, необходимо:

1. Перейдите в журнал “Лимиты по врачам” (Документы – Лаборатория – Лимиты по врачам). (рисунок 4)



Рисунок 4

2. Нажмите на кнопку "Добавить" (зеленый плюс). (рисунок 5)

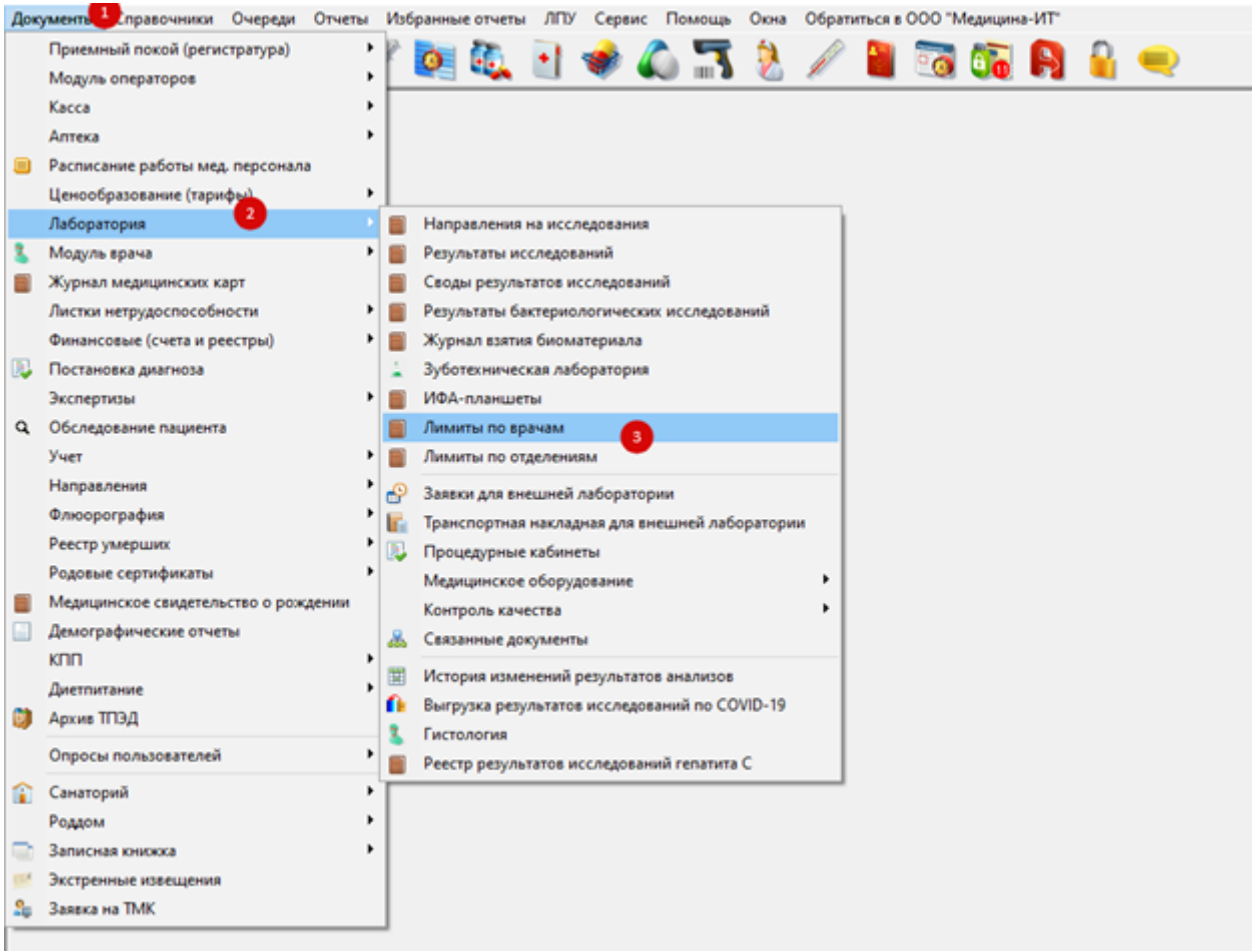

Рисунок 5

3. Откроется новый документ. (рисунок 6)

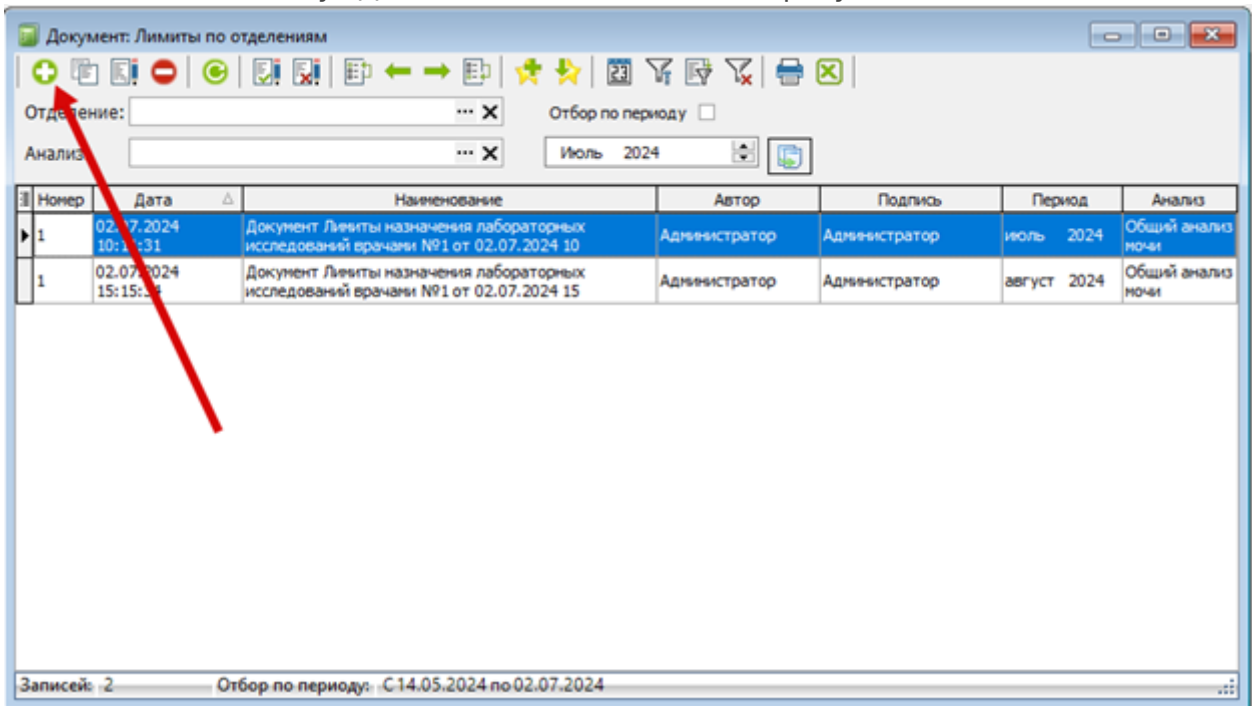

Рисунок 6

- 3.1. Номер – номер документа. Поле обязательно, заполняется автоматически.
- 3.2. От – дата создания документа. Поле обязательное, заполняется автоматически.
- 3.3. Отделение – отделение, на которое будут распределяться лимиты. Поле обязательное.
- 3.4. Период – период (месяц, год), на который создается лимит. Поле обязательное, заполняется автоматически.
- 3.5. Анализ – анализ, на который создается лимит. Поле обязательное.
- 3.6. СИТО – если в данном чекбоксе не стоит галочка, но направления с СИТО не будут учитываться в лимитах.
- 3.7. Всего выделено для отделения – количество направлений, которые можно распределить по врачам (указывается при создании лимита на отделение).
- 3.8. Доступно к распределению – кол-во направлений, которые можно еще распределить (остаток направлений у отделения).
- 3.9. Распределено – кол-во направлений, которые уже распределены между врачами.
- 3.10. Назначено – кол-во направлений, которые уже назначены.
- 3.11. Заполнить список врачей – кнопка, с помощью которой заполнится список врачей из указанного отделения.
- 3.12. Заполнить лимиты из настроек отделения – кнопка, с помощью которой кол-во направлений распределятся равномерно между врачами в списке.
- 3.13. Обнулить – кнопка, с помощью которой обнулятся распределенные направления в списке.
- 3.14. Добавить – нажав на кнопку, добавится пустая строка, в которой при нажатии на три точки откроется справочник, где можно выбрать любого пользователя из указанного отделения.

- 3.15. Врач – пользователь из медицинского персонала.
- 3.16. Кол-во – количество направлений, которые распределены на врача.
- 3.17. Доступно – количество не назначенных направлений.
- 3.18. Назначенные – количество назначенных направлений.
- 3.19. Печать – кнопка, с помощью которой можно распечатать лимиты на печатную форму.
- 3.20. Подписать и закрыть – подписание и закрытие документа.
- 3.21. Закрыть - закрытие документа без подписи и сохранения.

Лимиты в мастере назначений анализов:

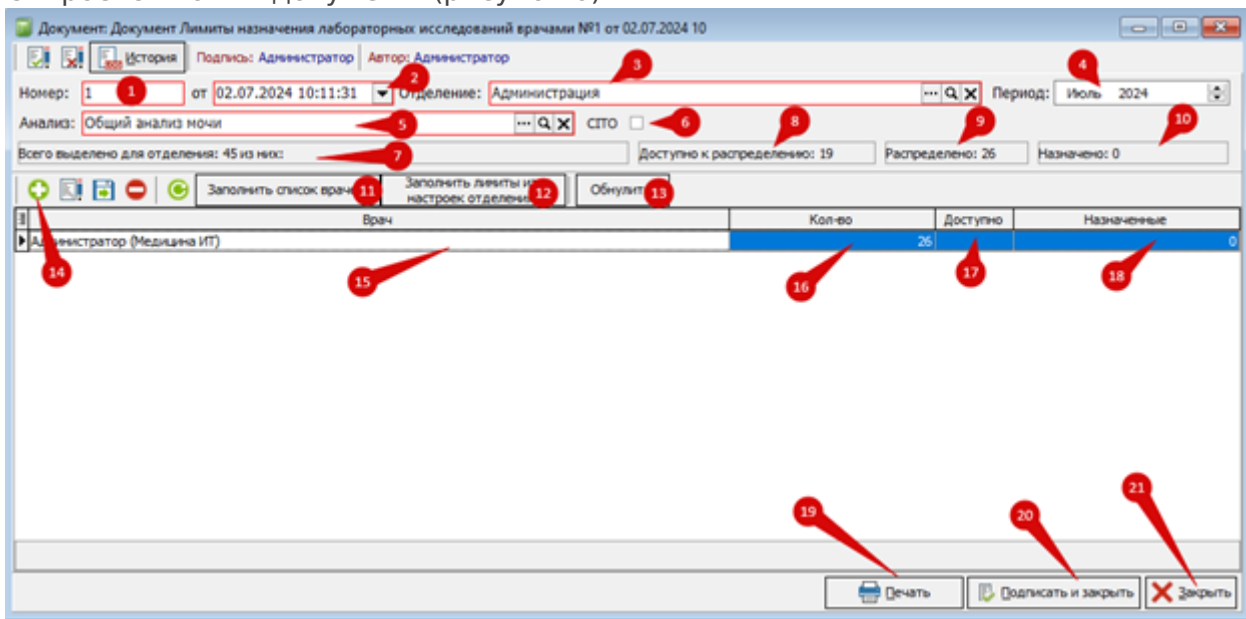

Рисунок 7

При попытке назначить анализ, когда лимит закончен, выводится ошибка. (рисунок 8)

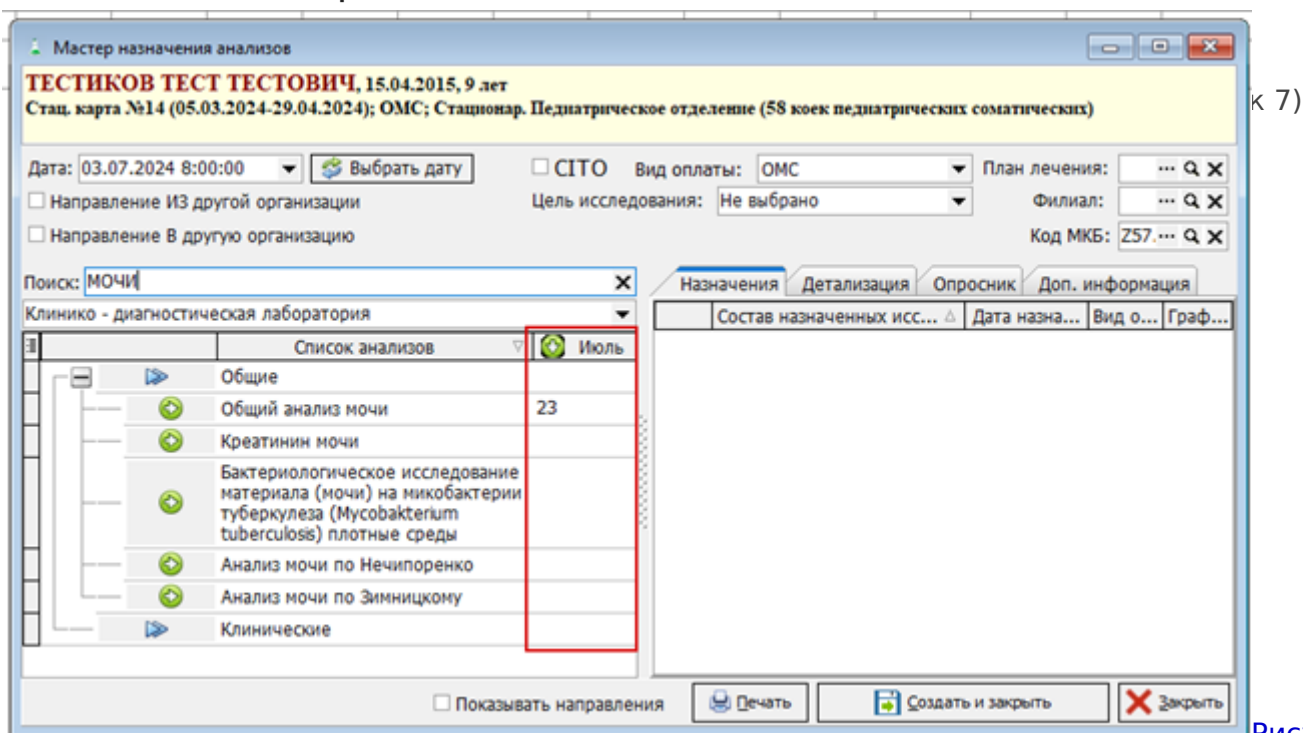
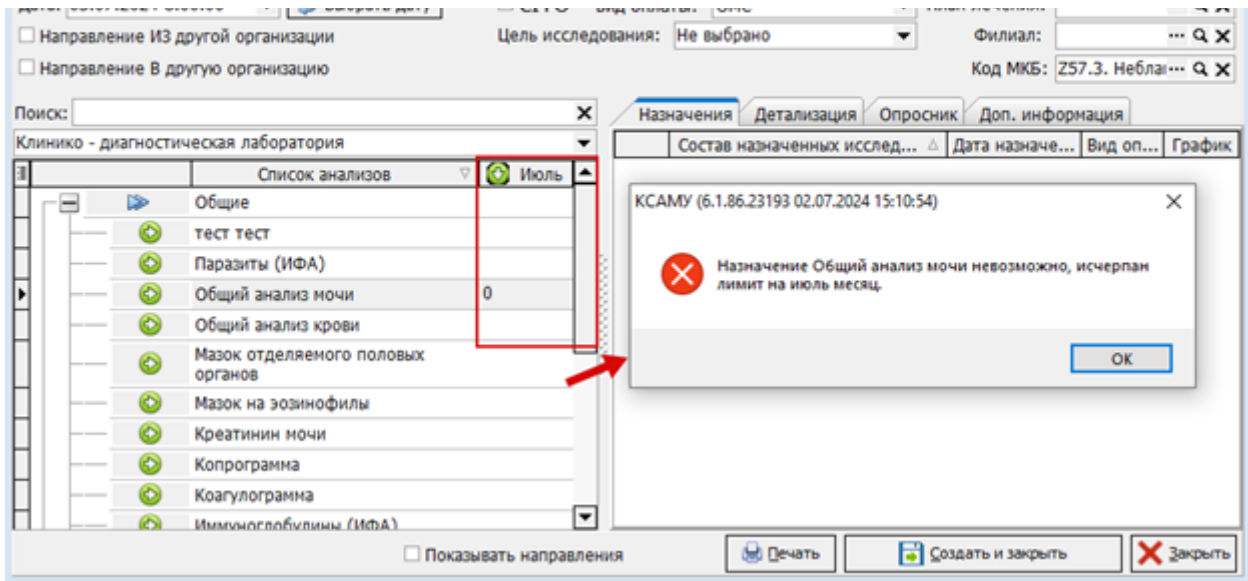

Рисунок 8

Revision #3

Created 11 July 2024 06:52:58

Updated 11 July 2024 14:41:39