

Подключения ручных сканеров штрих-кодов (ЛИС)

Для облегчения работы, связанной с введением данных предусмотрена возможность использования сканеров штрих-кода.

На текущий момент для программного продукта «МИС КСАМУ» успешно можно подключить следующие модели сканеров:

В режиме HID POS:

- Motorola DS4208
- ZebraDS2208 (ведется разработка для Astra Linux 1.6)
- Honeywell 3310g
- Honeywell 1472G
- Honeywell 1470g
- Honeywell 1450G (Заявлен разработчиками Astra Linux)
- Atol 2108
- Motorola DS4208
- Motorola 6707

В режиме Virtual COM:

- Битбук SC-21AWH - COM
- Sunlux 3610 - COM
- MERTECH SUNMI NS021 - COM
- NewLand FM430 Barracuda - USB CDC (COM)
- Mindeo6600 hd - COM
- NETUM L5 - COM(специфика подключения описана дополнительно)
- Motorola DS4208 - COM
- ZebraDS2208 - COM
- Honeywell 1450G- COM
- Honeywell 1470g- COM
- YHD-6200D- COM
- Atol SB2108 Plus - COM

- holyhah a60dz - COM
- Chiipos 1680s - COM (не стандартная скорость передачи 115200)
- Chiipos 1690s - COM (не стандартная скорость передачи 115200)
- NewLand FM420 Barracuda - COM (для установки следует установить универсальный пакет драйверов)
- Zebex ds-362 (он же Mexxen 362) - COM
- Mexxen 362 (он же Zebex ds-362) - COM

Необходимо подключить устройство к свободному USB-порту компьютера. Как правило, требуемое для работы сканера ПО уже находится в самом сканере. В противном случае все требуемые инструкции и приложения можно найти на официальном сайте; также на сайте часто располагается приложение, которое в режиме реального времени отображает текущий режим сканера.

Затем необходимо перевести сканер в нужный режим. Для этого в инструкции необходимо найти особый штрих-код, в данном случае нужен режим "USB-HID". Затем следует отсканировать его (рисунок 1). Если сканер настраивается через приложение, вся информация о настройках сканера будет изменена автоматически. После перехода в нужный режим, рекомендуется сделать перезагрузку ОС (для некоторых видов сканеров данный пункт является обязательным).

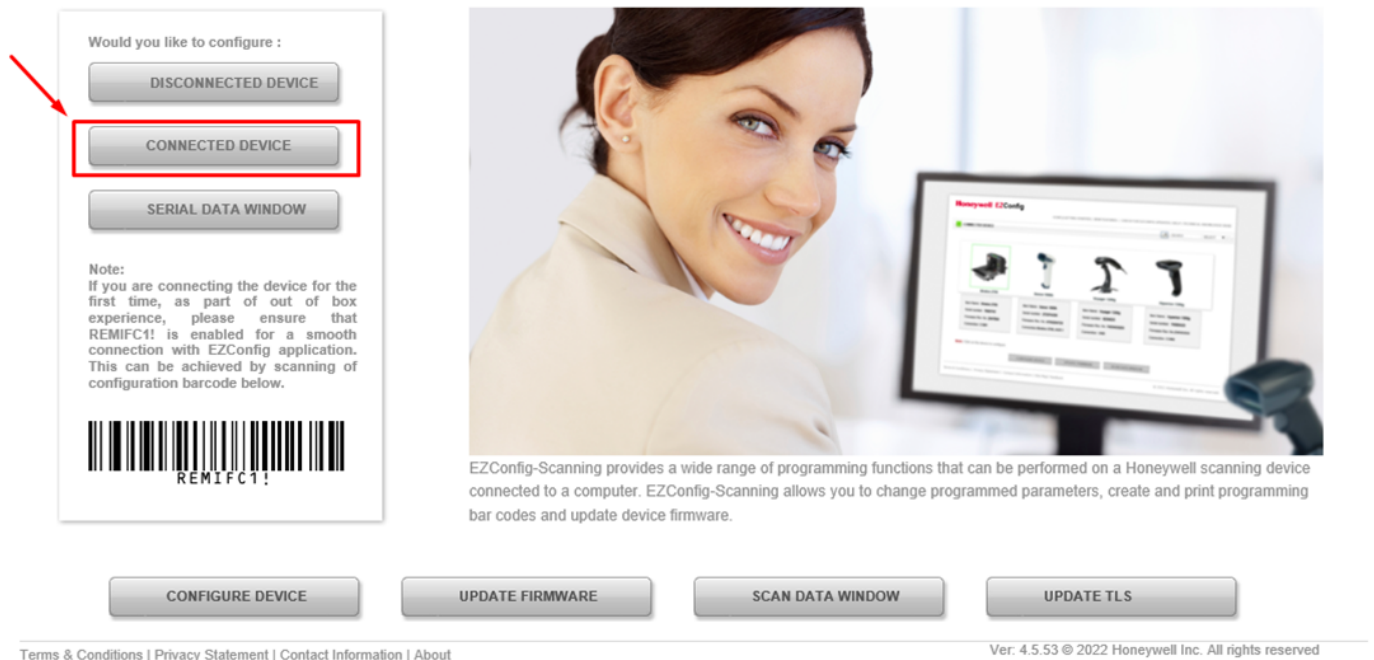

Would you like to configure :

DISCONNECTED DEVICE

CONNECTED DEVICE

SERIAL DATA WINDOW

Note:
If you are connecting the device for the first time, as part of out of box experience, please ensure that REMIFC! is enabled for a smooth connection with EZConfig application. This can be achieved by scanning of configuration barcode below.

REMIFC!

EZConfig-Scanning provides a wide range of programming functions that can be performed on a Honeywell scanning device connected to a computer. EZConfig-Scanning allows you to change programmed parameters, create and print programming bar codes and update device firmware.

CONFIGURE DEVICE UPDATE FIRMWARE SCAN DATA WINDOW UPDATE TLS

Terms & Conditions | Privacy Statement | Contact Information | About Ver: 4.5.53 © 2022 Honeywell Inc. All rights reserved

Рисунок 1 – Пример штрих-кода с инструкции

Для корректной работы в «МИС КСАМУ» так же необходимо включить дополнительную настройку. Для этого необходимо открыть пункт: «Сервис» → «Настройка устройств» → «Подключение устройств» (рисунок 2).



Рисунок 2 – Пункт меню «Подключение устройств»

В открывшемся окне необходимо выбрать вкладку «Штрих-сканер» и включить галку «Использовать HID POS Штрих-сканер» (рисунок 3).

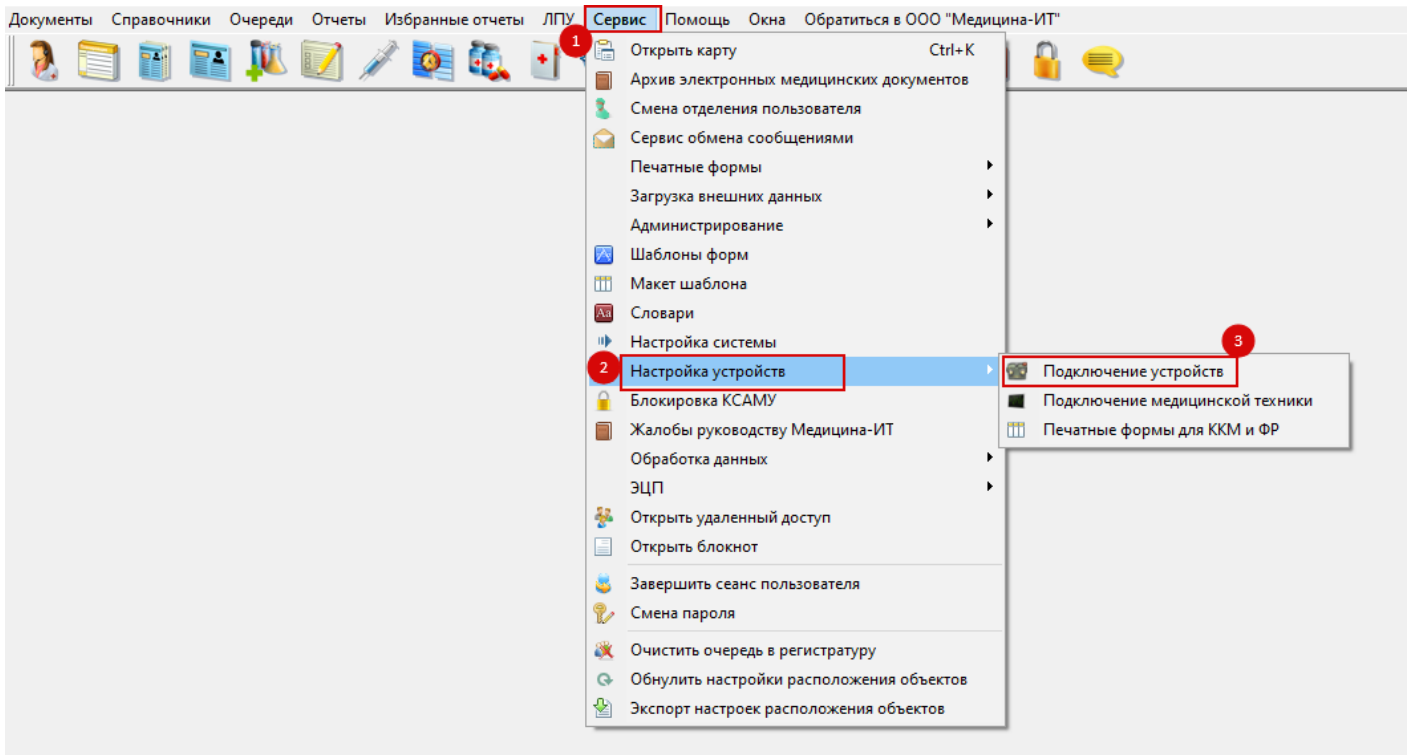

Рисунок 3 – Окно настройки «Подключение устройств»

При необходимости настройки в одной организации нескольких сканеров, поддерживающих разные режимы работы (например, при использовании режима HID и режима COM), предпочтение отдается именно режиму HID. При этом сканеры, подключенные через COM-порты, в виду отсутствия требуемых библиотек, настраиваются на конкретной машине и сохраняются для конкретной машины, а для всей МО устанавливается настройка HID.

Настроенные сканеры штрих-кодов можно использовать в различных модулях программы: для сканирования данных пациента по его полису (в модулях АПП, Приёмного покоя или при записи пациента на приём через инфомат), с направлениями и результатами лабораторного исследования (рисунок 4), сводами исследований (рисунок 5).

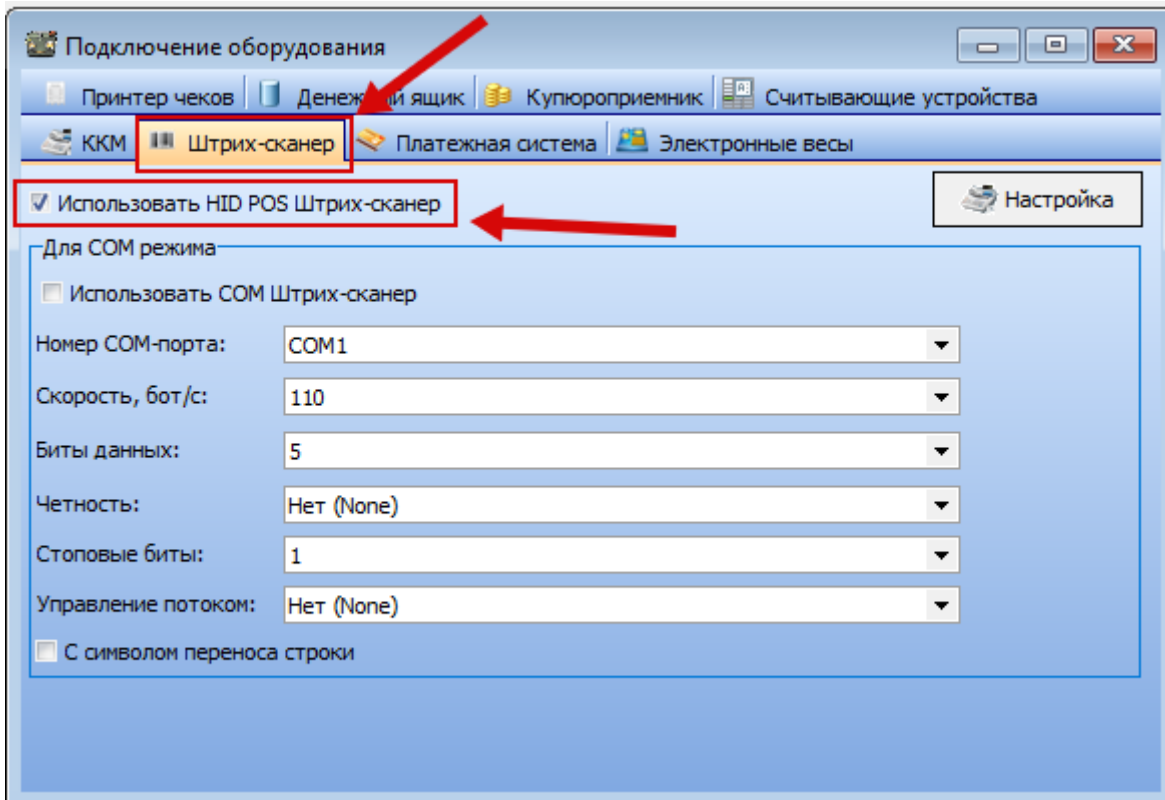

Рисунок 4 – Пример использования сканера штрих-кода в направлении на исследования



Рисунок 5 – Пример поиска пробирки по штрих-коду, привязанному к направлению.

Revision #3

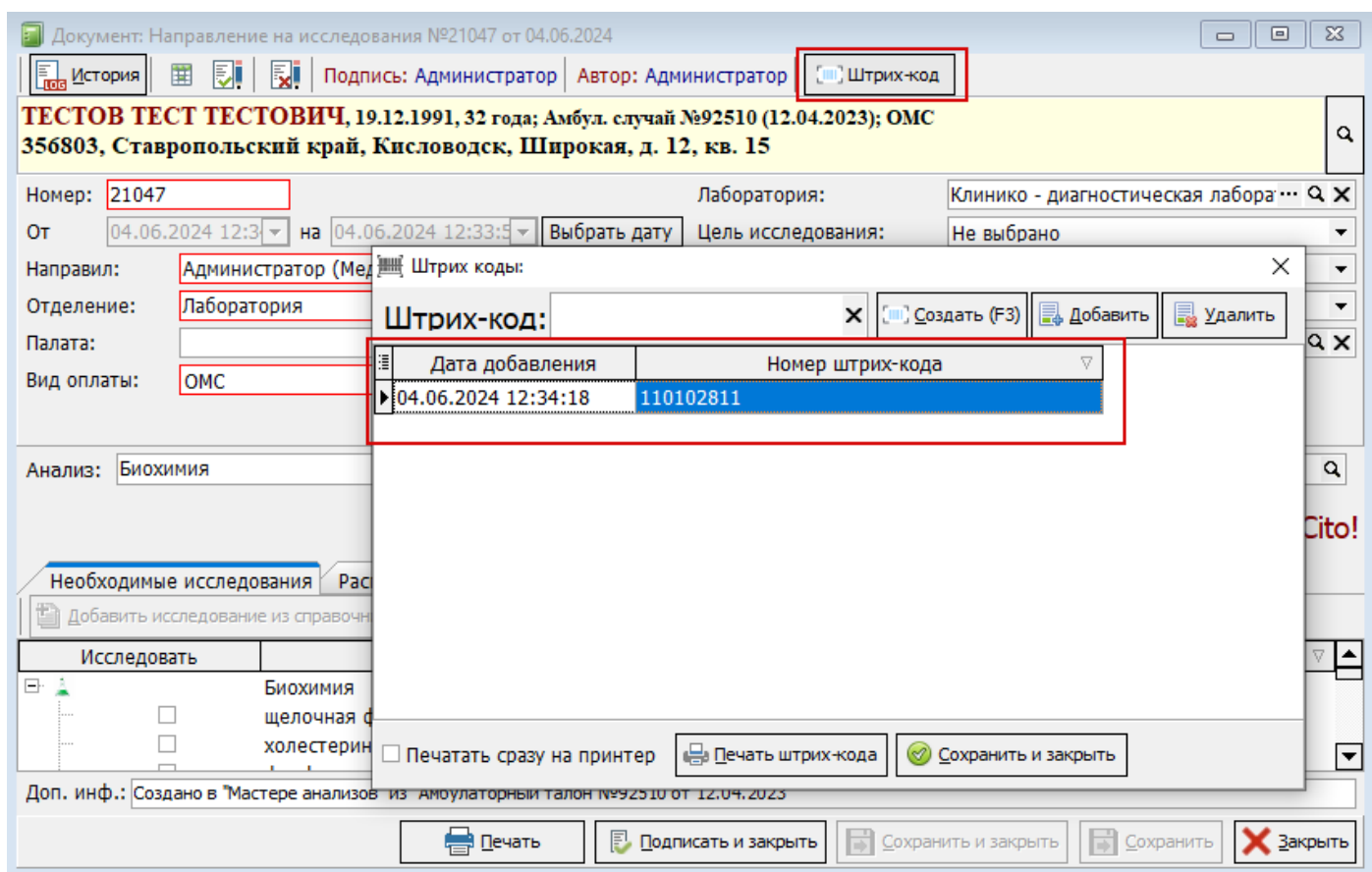
Created 17 June 2024 08:17:14

Updated 11 July 2024 14:41:39

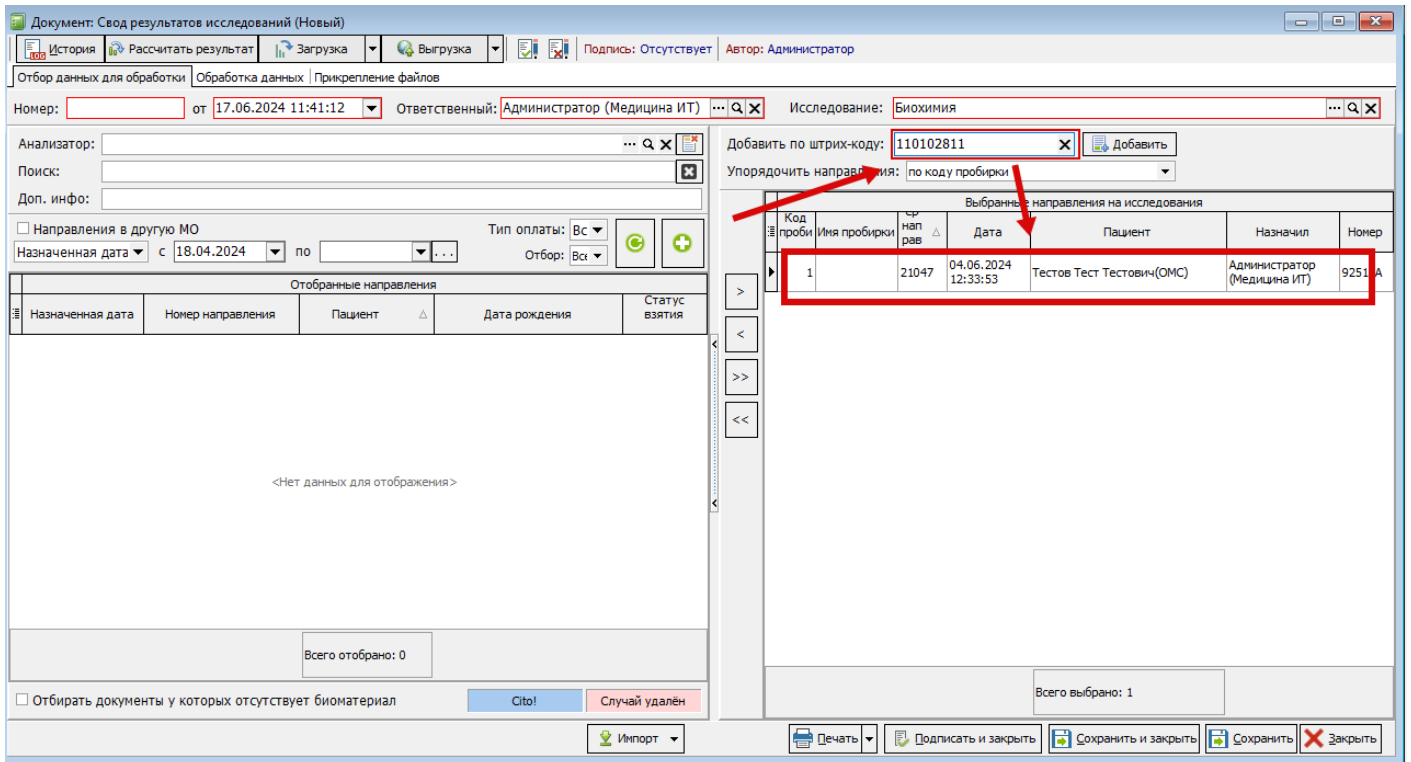
1 6