

Создание реестра ЭРС

Для создания реестра ЭРС необходимо выбрать пункт меню «Документы» → «Родовые сертификаты» → «Реестр родовых сертификатов» (рисунок 1).



Рисунок 1.

В открывшемся окне реестров родовых сертификатов для создания нового реестра нужно нажать на кнопку добавления нового элемента «+» (рисунок 2).

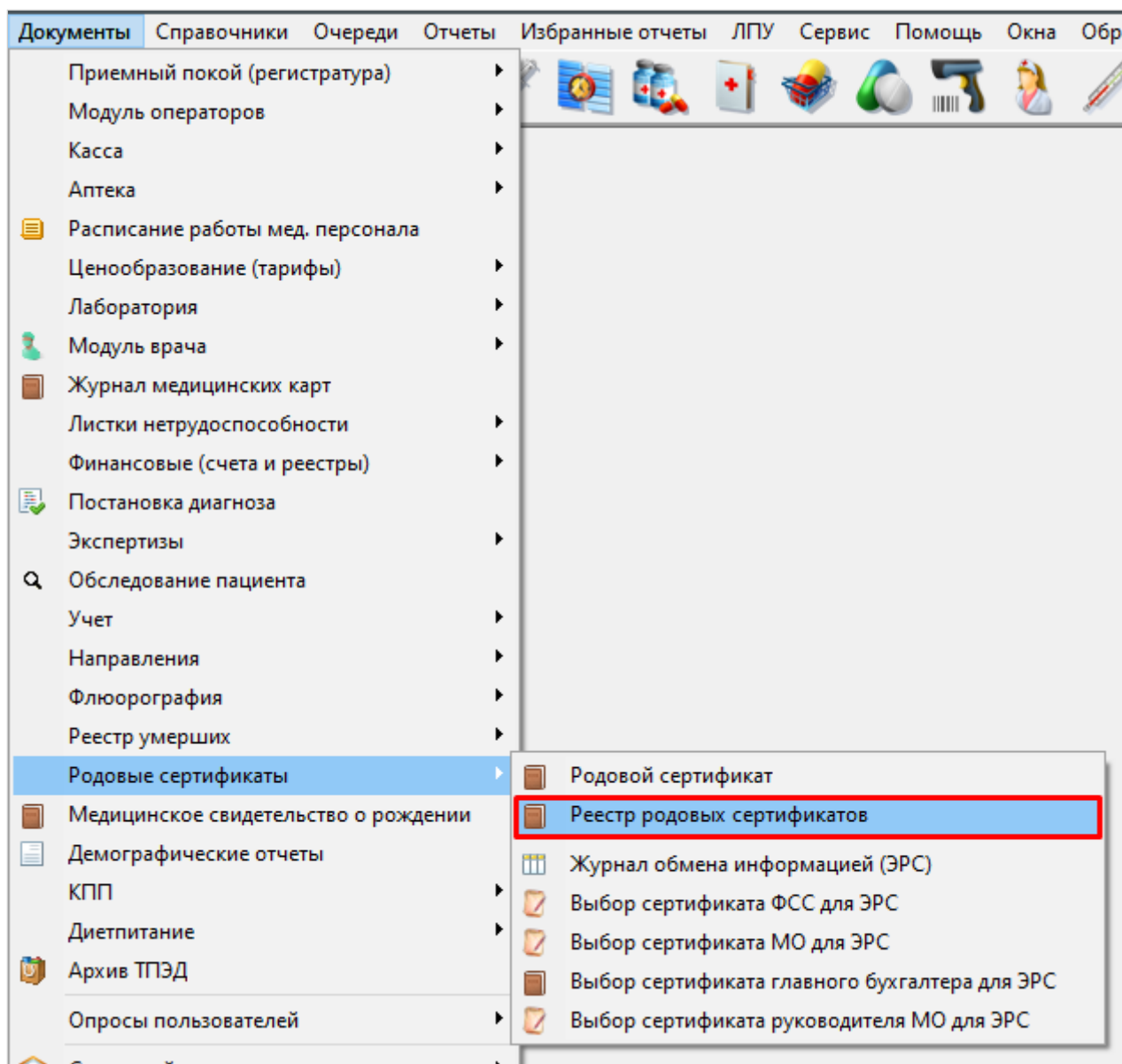

Рисунок 2.

Далее откроется окно реестра родовых сертификатов (рисунок 3). Необходимо выбрать нужный вид реестра талонов в поле «Вид реестра» и проверить данные в полях: «Номер», «Дата с», «Дата по» и «Отчетный период». В поле «от» как правило указывается последнее число месяца.

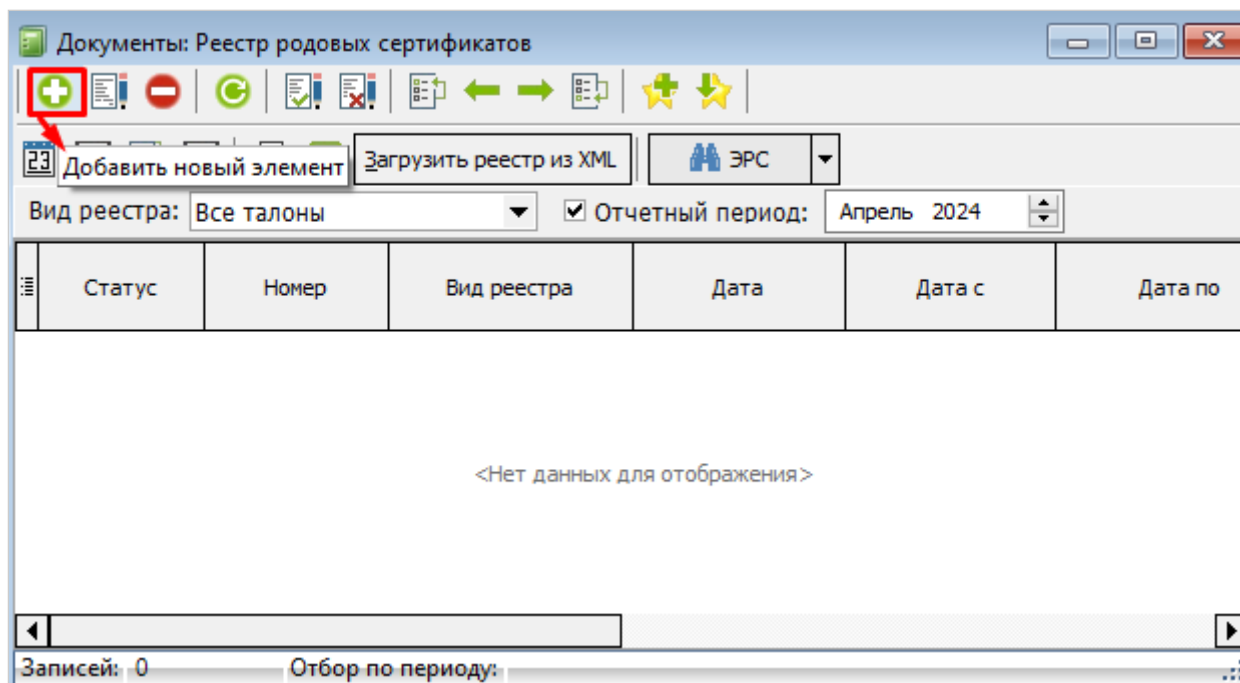

Рисунок 3.

После указания всех необходимых параметров для реестра нужно нажать на кнопку «Заполнить по отбору (рисунок 4).

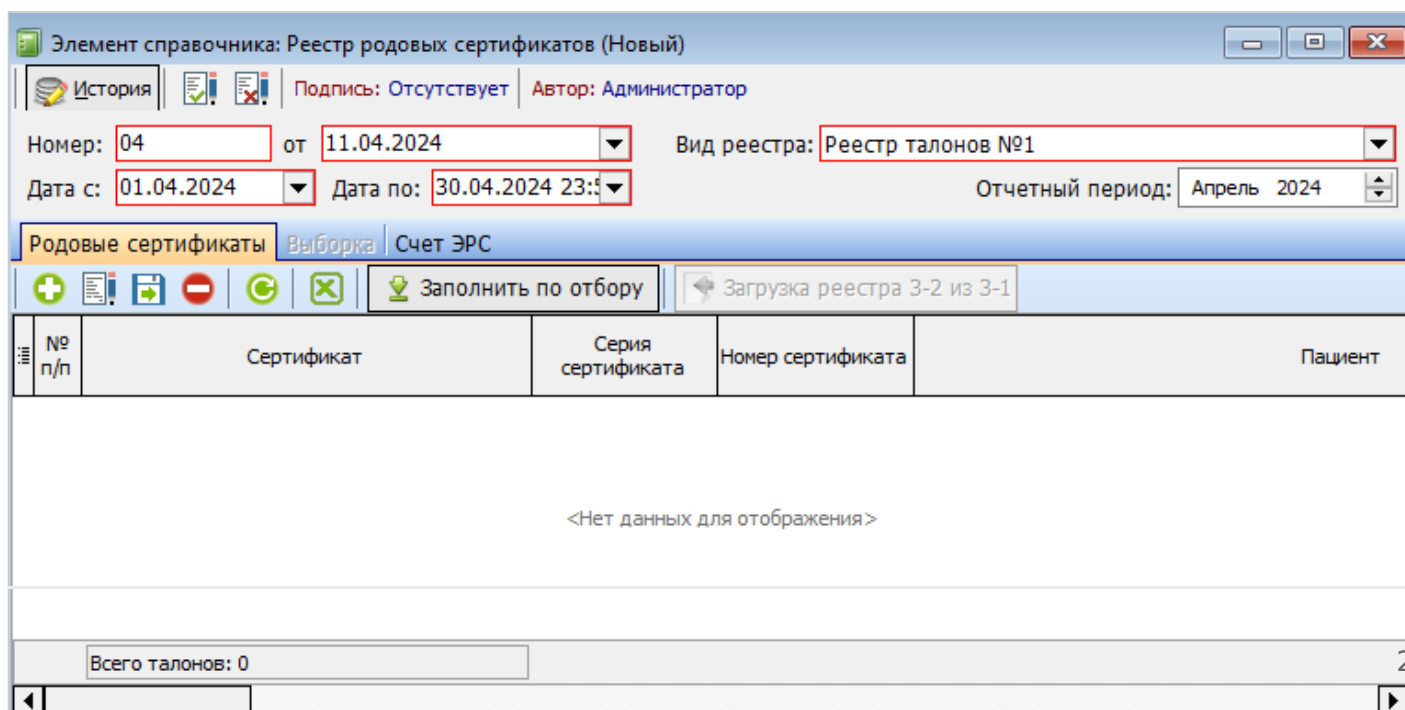

Рисунок 4.

Далее выйдет информационное окно для подтверждения действий (рисунок 5). После ознакомления с информацией для продолжения работы необходимо нажать кнопку «Да».

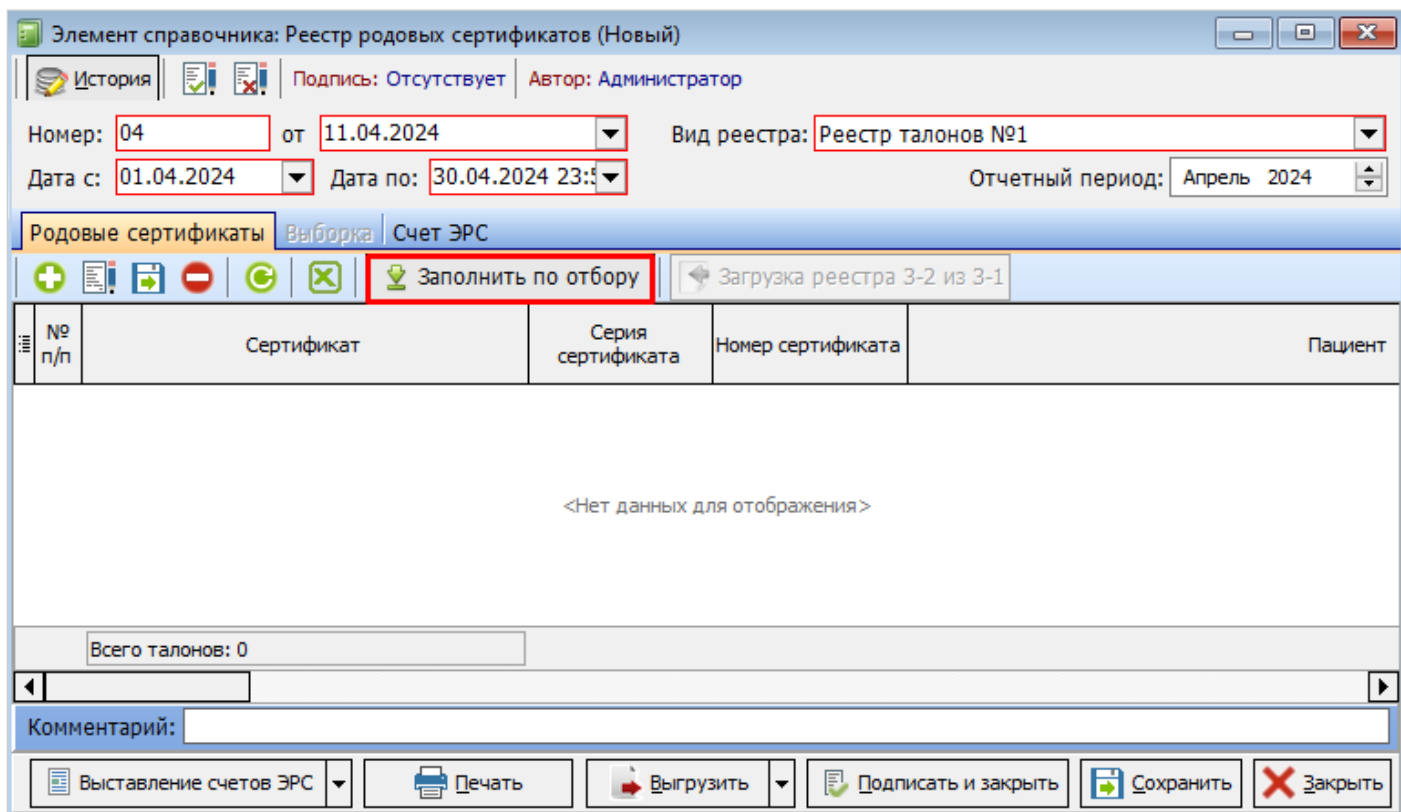

Рисунок 5.

Заполненный реестр ЭРС нужно сохранить с помощью кнопки «Сохранить» (рисунок 6).

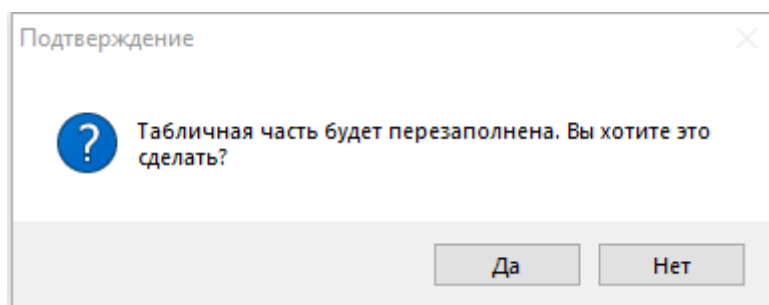

Рисунок 6.

Далее необходимо убедиться, чтобы у всех ЭРС был статус «Принят ТОФ». Если у ЭРС другой статус, то значит реестр талонов не был отправлен в СФР или на него не был получен результат обработки.

Для обновления данных по талонам, находящимся в реестре, необходимо нажать на кнопку «Выставление счетов ЭРС» и из появившегося списка выбрать пункт «Получение данных по ранее направленным талонам ЭРС» (рисунок 7).

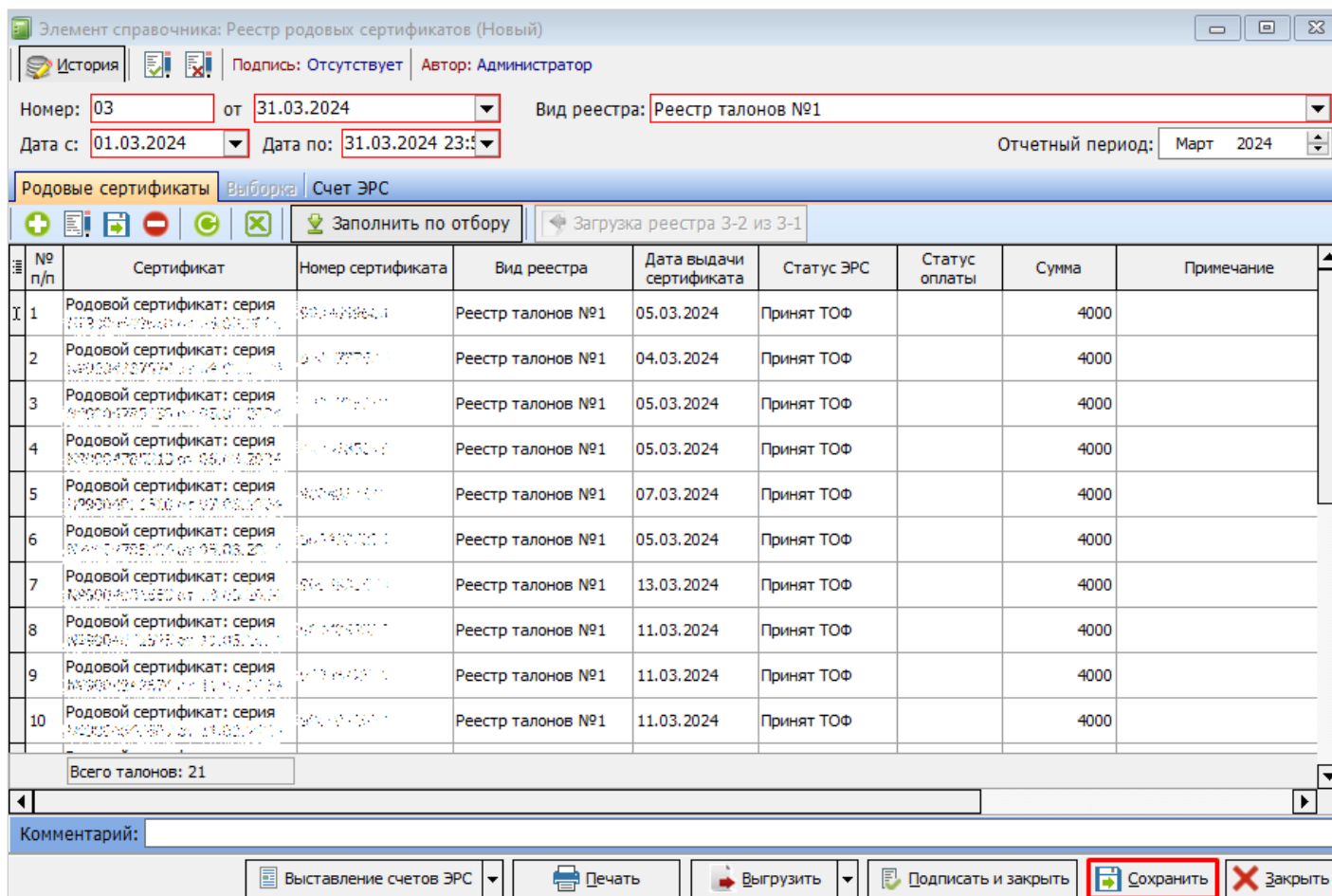

Рисунок 7.

После чего данные в табличной части реестра сертификатов в колонке «Статус ЭРС» обновятся.

Revision #2

Created 11 April 2024 13:11:48

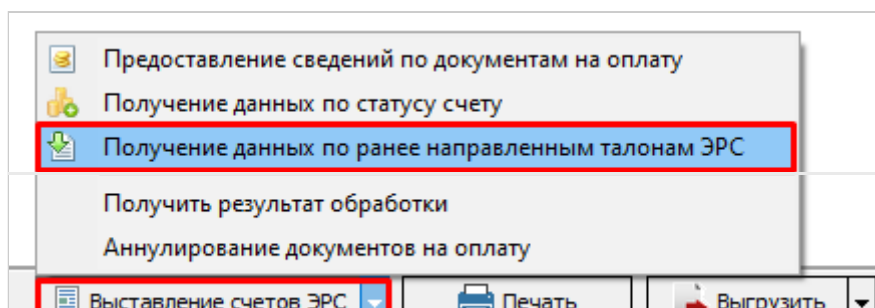
Updated 11 April 2024 13:27:37

1 5