

Движение пациентов

Для того, чтобы врач смог увидеть список своих пациентов в отделении в программе для каждого из пациентов заводится электронная карта. Как правило это делается в приемном покое. После того как карта заведена, пациента необходимо принять в отделение.

Способы принятия пациента в отделение

Существует несколько способов принятия пациента в отделение.

- **Через очередь на госпитализацию:** необходимо открыть меню «Очереди» → «Очередь на госпитализацию» (рисунок 1).



Рисунок 1 – Меню «Очереди на госпитализацию»

В открывшемся окне отображается список всех пациентов, которых оформили в приемном отделении или перевели из другого отделения в текущее (рисунок 2).

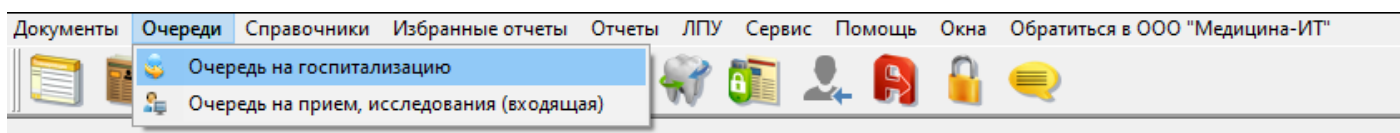

Рисунок 2 – Окно очереди на госпитализацию в отделение

В данном окне выбираем требуемого пациента и нажимаем на него двойным кликом левой клавиши мыши.

- **Через модуль медицинской сестры**  - необходимо открыть сам модуль медицинской сестры (рисунок 3).

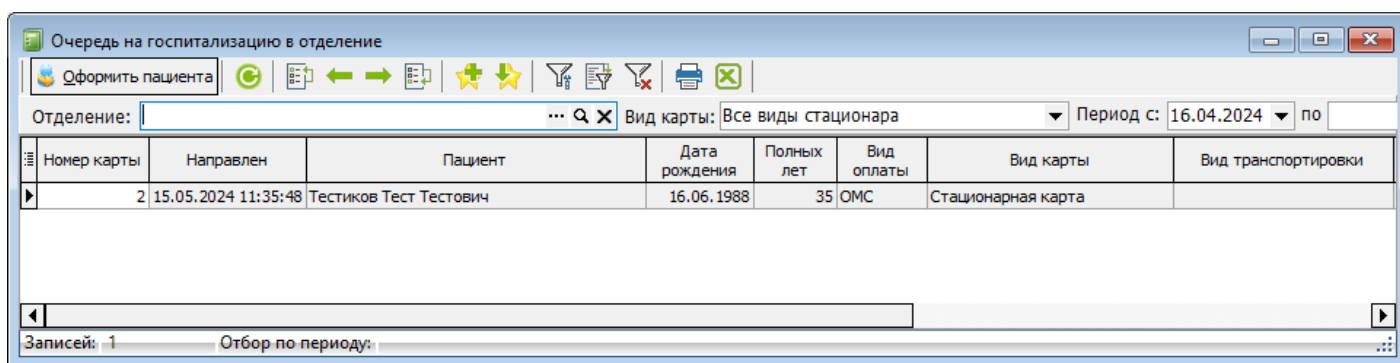

Рисунок 3 – Окно модуля медицинской сестры

В модуле медицинской сестры зелёным цветом будут выделены те пациенты, которые ожидают принятия в отделение. Необходимо выбирать подобного пациента и нажать на кнопку «Принять в отделение». Помимо этой кнопки для медсестры так же будет доступна кнопка «Перевести/Выписать» для создания соответствующих видов движения.

- **Через вкладку «Движения» в электронной карте стационарного больного** (рисунок 4) – необходимо открыть карту пациента и перейти на вкладку «2. Движения». Находясь на данной вкладке необходимо нажать на кнопку добавления.

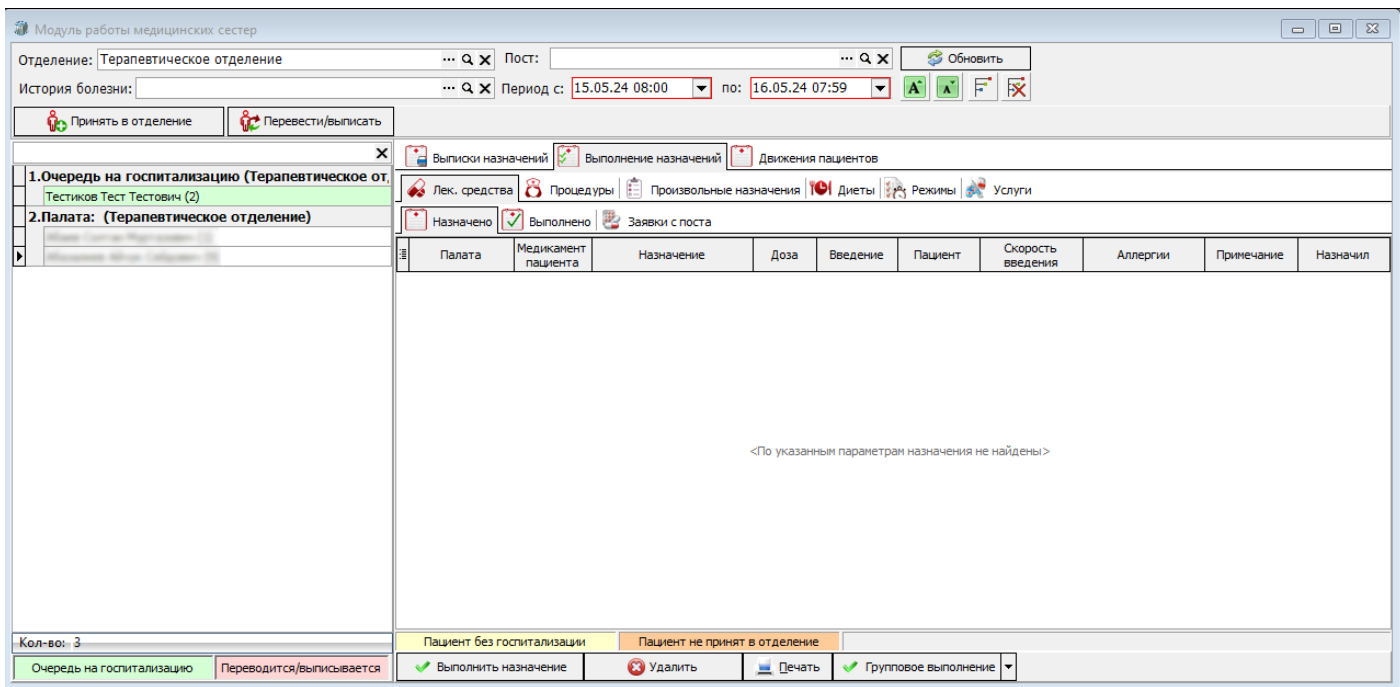

Рисунок 4 – Вкладка «2. Движения» электронной карты пациента

Оформление документа движения пациента

В независимости от того каким методом принимается пациент в отделение, после описанных манипуляций откроется окно «Движения пациента». В данном окне заполняются недостающие данные (рисунок 5).

Элемент справочника: Движение пациента (Новый)

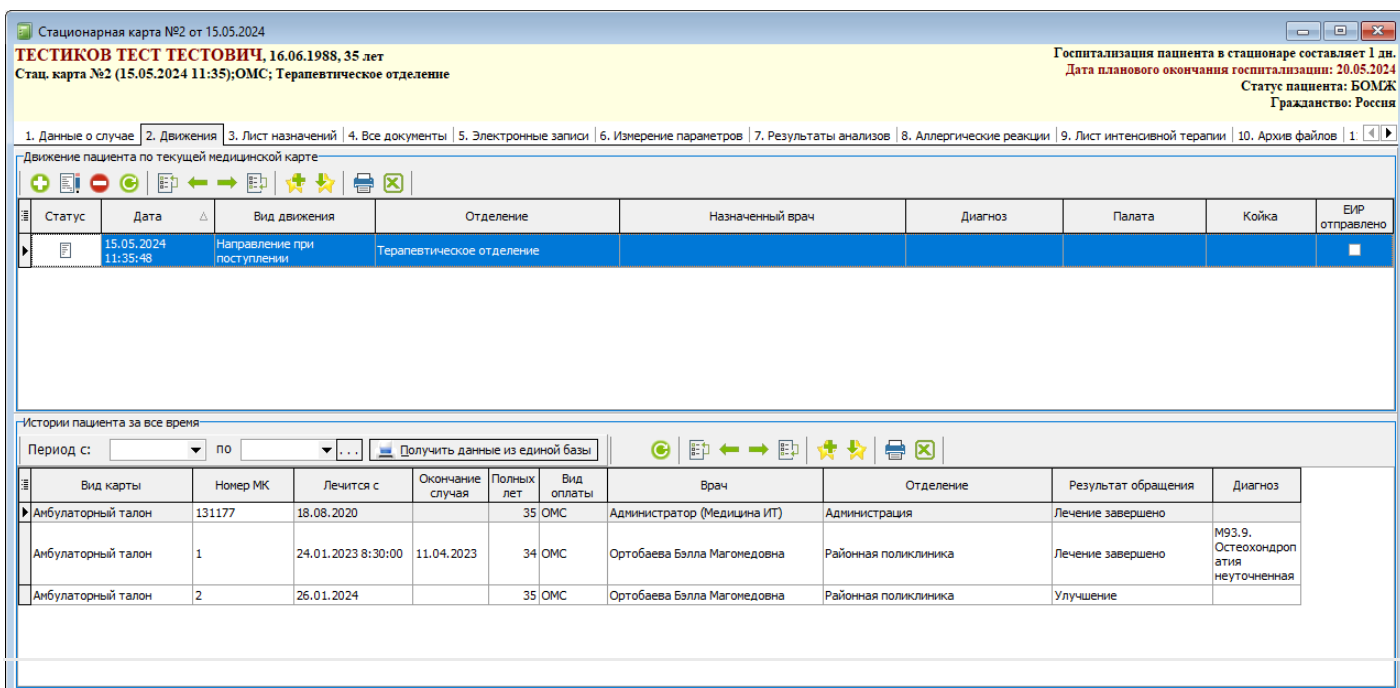
История | Подпись: Отсутствует | Автор: Акбаева А.М. | Файлы

ТЕСТИКОВ ТЕСТ ТЕСТОВИЧ, 16.06.1988, 35 лет
Стац. карта №2 (15.05.2024); ОМС; Терапевтическое отделение

Предыдущее движение пациента:

Вид движения	Отделение	Назначенный врач	Палата	Койка
▶ Направление при поступлении	Терапевтическое отделение			

Номер: от 15.05.2024 11:36:48 Вид движения: Поступление в отделение

В отделение: Терапевтическое отделение

Палата: Койка: 0

Назначен лечащий врач:

Выполнить обязательные анализы Тяжелый пациент (случай)
 Госпитализация также представителя пациента

Печать | Подписать и закрыть | Закрыть

Рисунок 5 – Окно движения пациента

Поле «Вид движения» как правило уже будет автоматически заполнено. В зависимости от его заполнения, набор других полей окна может меняться. В поле «Вид движения», можно выбрать один из 4-х вариантов:

- «Поступление в отделение», обязательно заполняется отделение в которое поступит пациент. Так же желательно указать лечащего врача и палату, койку, но если данные поля не заполнить, программа позволит сохранить движение. Поля с лечащим врачом, палатой и койкой заполняются для удобства работы в дальнейшем. Например в модели мед. сестры гораздо проще будет искать требуемого пациента по его палате, чем в общем списке всех пациентов. Так же

при заполнении этих полей, в дальнейшем можно сформировать отчёт о движениях пациентов.

- «Выписан». Используется при выписке пациента, прерывании лечения пациента, переводе пациента в другое ЛПУ или на другой профиль лечения. Для данного вида движения необходимо заполнить результат госпитализации, исход случая госпитализации, состояние пациента при выписке и заполнить основной диагноз выписки.
- «Перемещение в другое отделение». Заполняется при переводе пациента между отделениями ЛПУ. При этом необходимо указать в какое отделение направляется пациент и по какой причине. После чего принимающее отделение сможет увидеть пациента у себя в очереди на госпитализацию.
- «Перемещение внутри отделения». Данный вариант используется для перемещения пациента в рамках текущего отделения, к примеру, при переводе из одной палаты в другую или при смене лечащего врача.

Для Ставропольского края, в зависимости от настроек программа, в данном окне дополнительно может отображаться кнопка «Выписать/Переместить пациента в ЕИР ТФОМС» (рисунок 6). Данная кнопка необходима для автоматизации процесса выгрузки данных о госпитализации на соответствующий портал. Более подробный механизм её работы можно узнать у технической поддержки программы.

Элемент справочника: Движение пациента (Новый)

История | Подпись: Отсутствует | Автор: Администратор | Файлы

Предыдущее движение пациента:

Вид движения	Отделение	Назначенный врач	Палата	Койка
Направление при поступлении	Офтальмологическое отделение			
Поступление в отделение	Офтальмологическое отделение		5	0

Номер: от 15.05.2024 13:03:22 Вид движения: Выписан

Выписан из отделения: Офтальмологическое отделение

Результат госпитализации:

Исход: Состояние при выписке:

Основной диагноз (при выписке): Н35.3. Дегенерация макулы и заднего полюса

Выписка пациента с представителем

Выписать пациента в ЕИР ТФОМС | Печать | Подписать и закрыть | Закрыть

Рисунок 6 – Окно движения пациента с настроенной кнопкой «Выписать пациента в ЕИР ТФОМС»

Если пациент был принят в отделение, то он появится в списке пациентов в модуле мед. сестры. В случае, если на пациента оформлялась выписка, то данный пациент перестанет отображаться в списках модуля мед. сестры. В случае, если на пациента оформлялась перемещения в модуле мед. сестры такая запись изменит цвет на красный (рисунок 7).



Рисунок 7 – Перемещение пациента в другое отделение в модуле медицинской сестры

Для удобства отслеживания всех движений пациентов в рамках какого-либо отделения, в модуле мед. сестры можно перейти на вкладку «Движения пациентов» (рисунок 8), где и отображается вся информация.

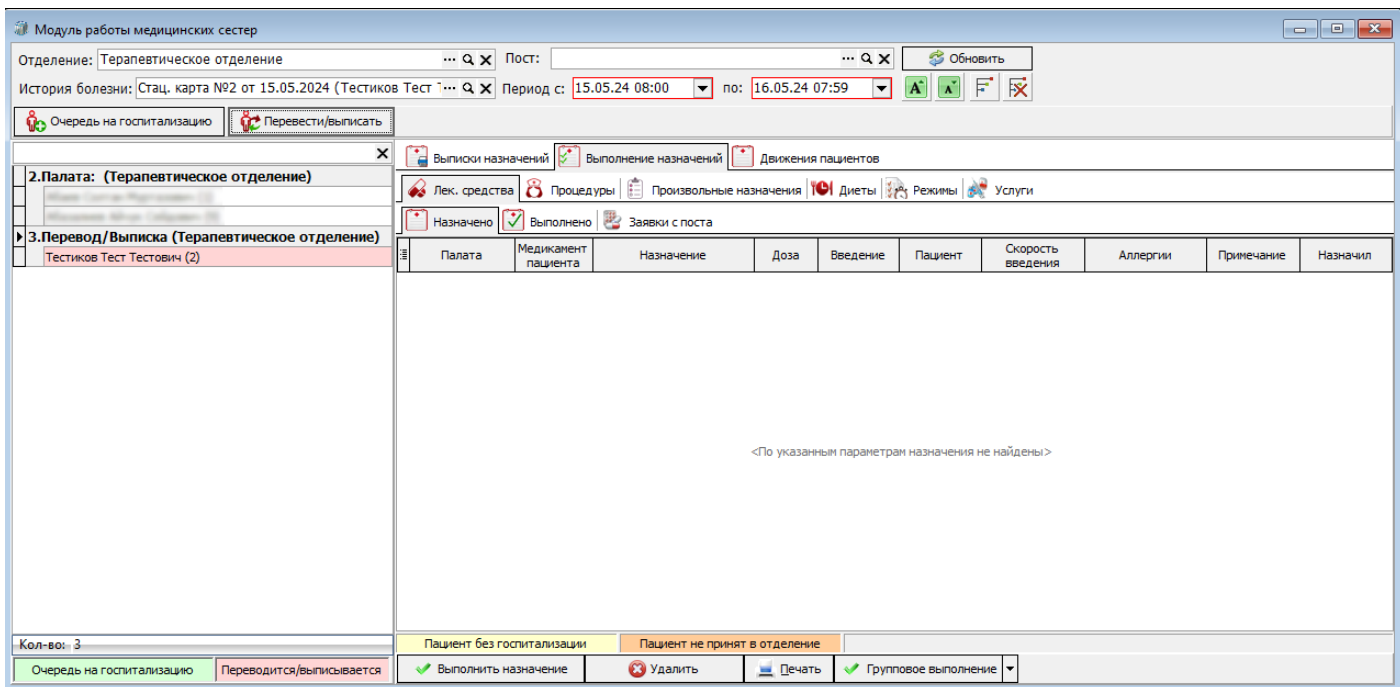
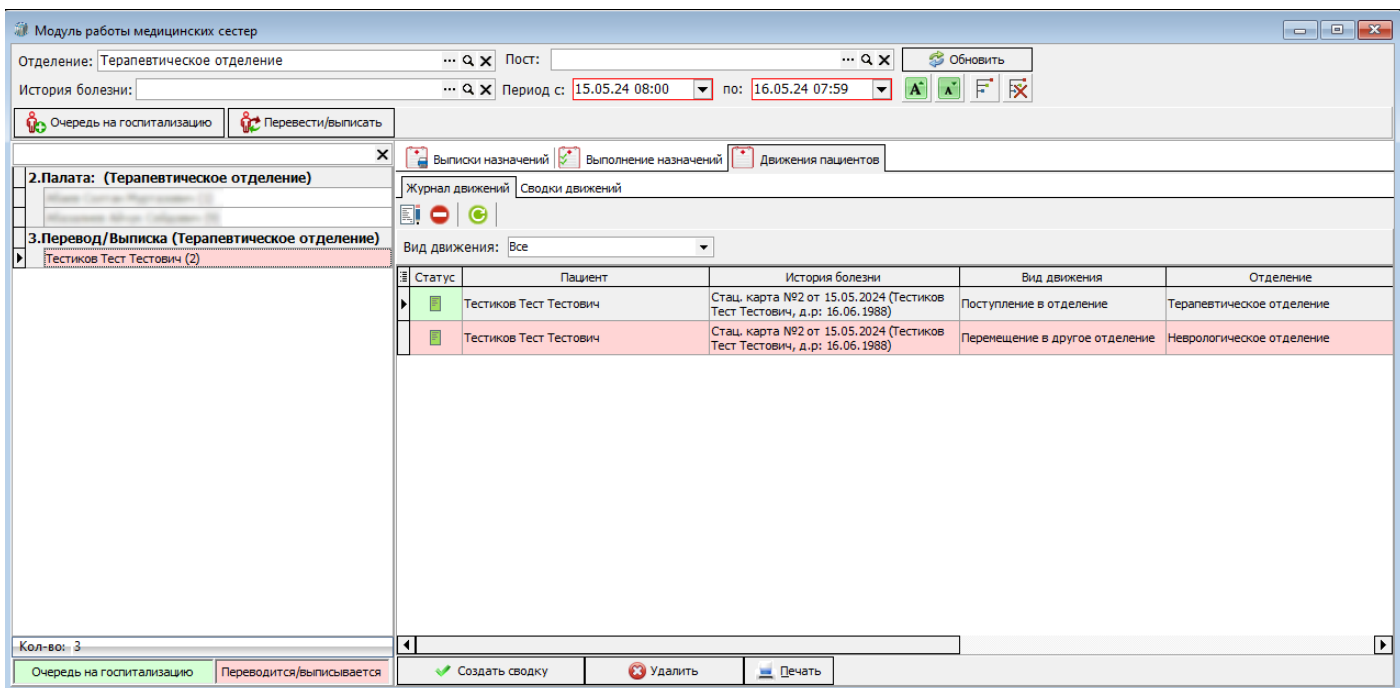

Рисунок 8 – Вкладка «Движения пациентов» в модуле медицинской сестры

Revision #3

Created 19 February 2024 06:13:05

Updated 15 May 2024 10:59:00