

Создание направления к специалистам и запись через регистратуру к специалистам по направлению

Для создания направления переходим во вкладку Документы-Направления- Направления к специалистам. (Рисунок 1.)



Рисунок 1. Направление к специалистам

Далее заполняем форму направления к специалистам, обязательно заполнение всех красных полей. Особое внимание обратить на заполнение полей телефона пациента и организации в которое его направляют.

При типе направления «На обследование» обязательно заполнение услуги на которые направляют пациента. (Рисунок 2.)

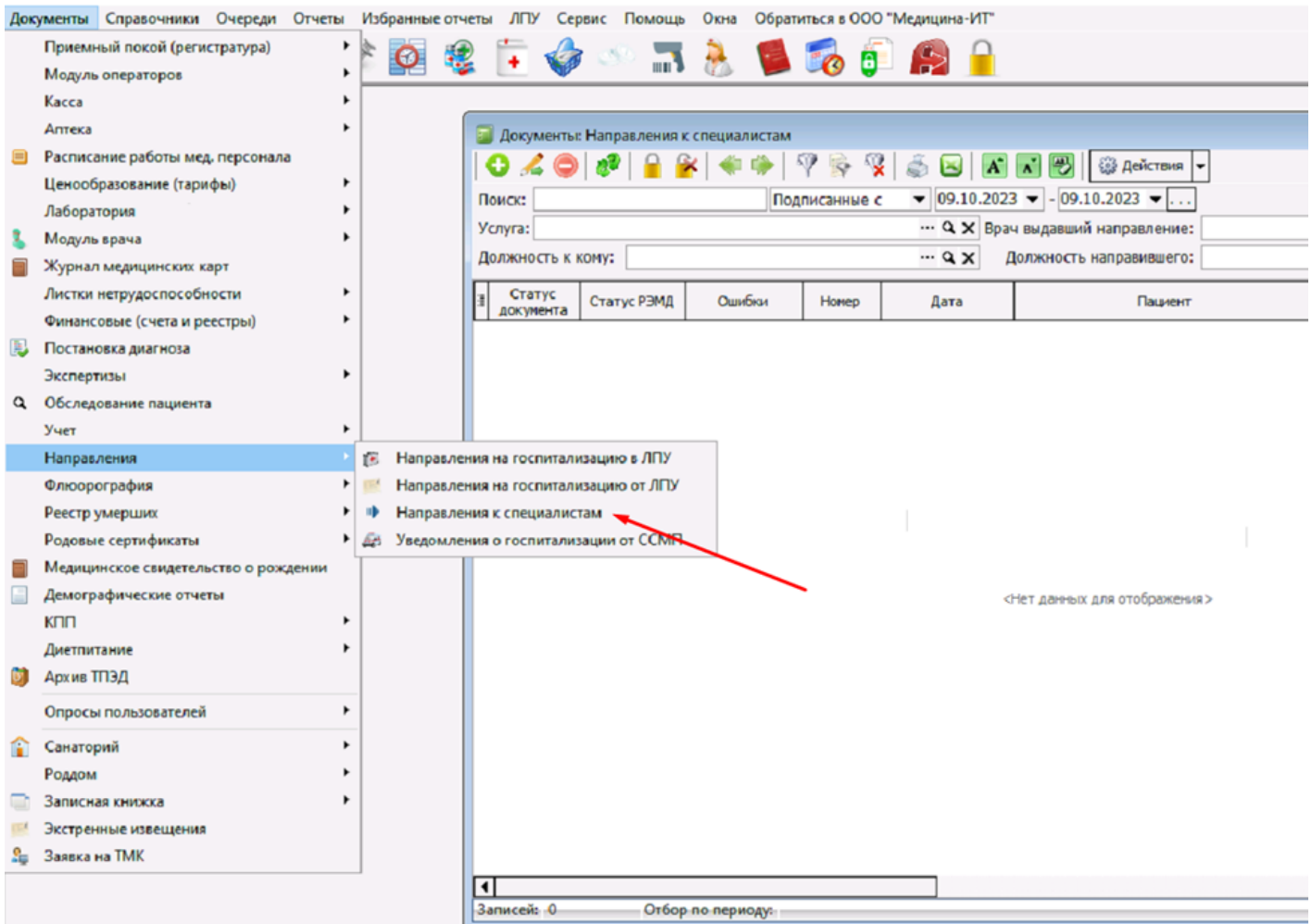

Рисунок 2.

После заполнения полей нажимаем на кнопку поиск по параметрам, в открывшемся окне «Сведения об очередях в целевых МО» отобразятся медицинские учреждения, подходящие для направления пациента. (Рисунок 3.)

Сведения МО						
Очередь						
Наименование МО		Дата начала приема направлений	Дата окончания приема направлений	Адрес МО		Телефон
Зарегистрировано	Согласовано	Выдано пациенту	Признано обоснованным	Выделен ресурс	Дней ожидания	Максимальная дата приема по
		14.10.2022 3:00:00	31.12.9000 3:00:00			8(8652)99-23-36, 8(8
0	0	0	0	0	0	

Рисунок 3. Сведения об очередях в целевое МО

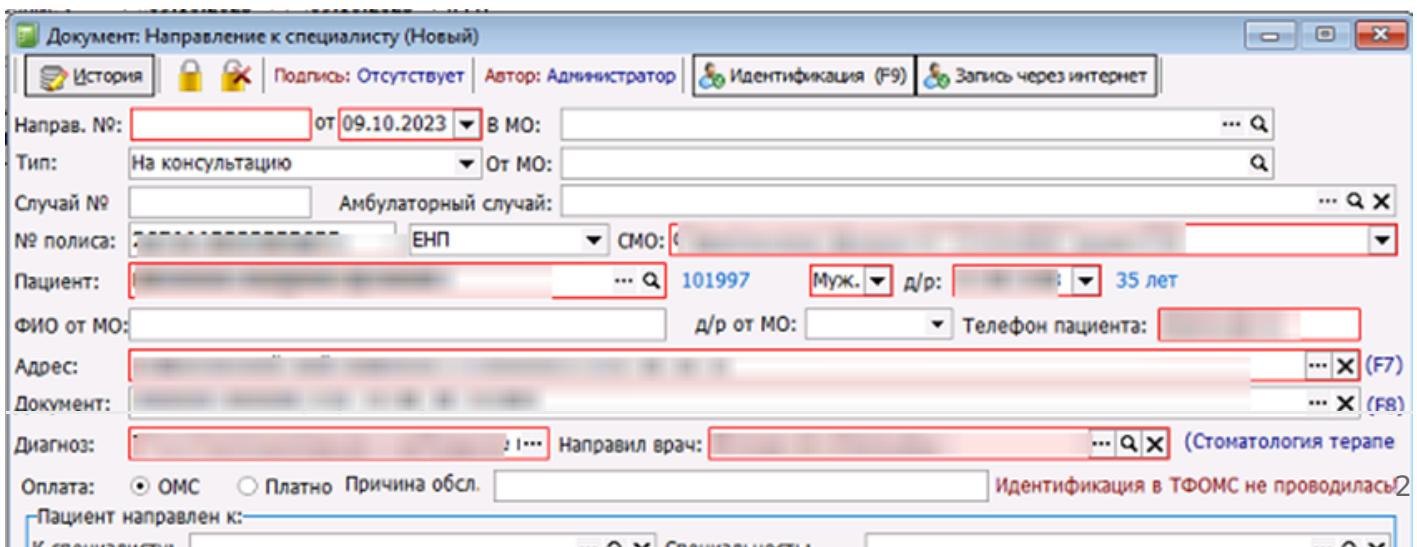
Если МО в которое направляется пациент не отобразилось, значит принимающая организация не выполнила требования о которых говорилось в начале. При выборе необходимого МО в «Сведения об очередях в целевое МО» оно автоматически подставиться в поле «В МО» в форме направления к специалисту. (Рисунок 4.)



Рисунок 4. Заполнение поля «В МО» после выбора его в «Сведения об очередях в целевое МО»

После нажатии кнопки «Подписать и закрыть» в течении 15 минут направление выгрузиться в принимающую организацию и отобразиться в «Планировщике записи на прием» во вкладке «Направления» и в Документы-Направления-Направления к специалистам. (Рисунок 5.)

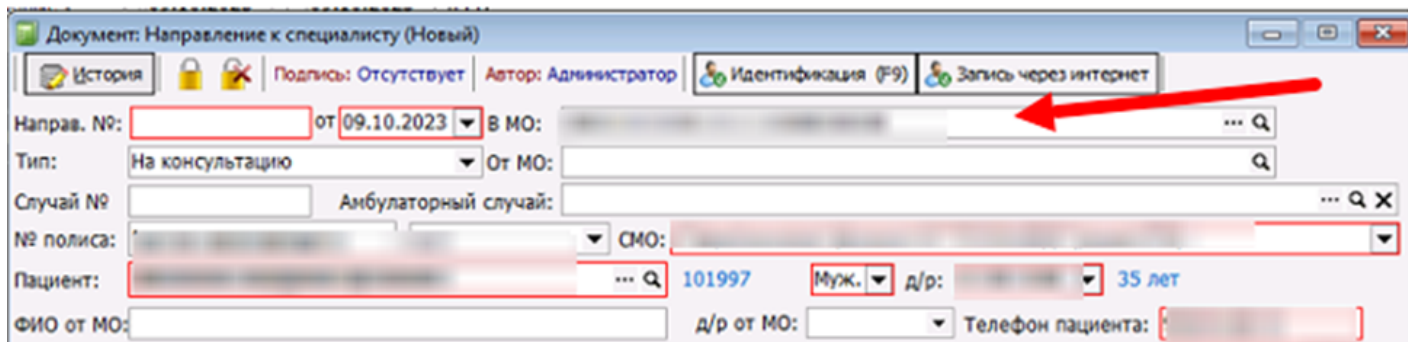

Рисунок 5. Отображение направления у принимающей организации.

После этого можно выписать талон к специалисту по направлению (двойное нажатие на направление из «Планировщика записи на прием» вкладки «Направления».

Важно! При создании задачи на сервере будут выгружаться только вновь созданные направления.

Если пациент есть в базе данных принимающей МО, он отобразиться в форме направления к специалистам в графе «Пациент» если нет, то в графе «ФИО от МО» (Рисунок 6.)

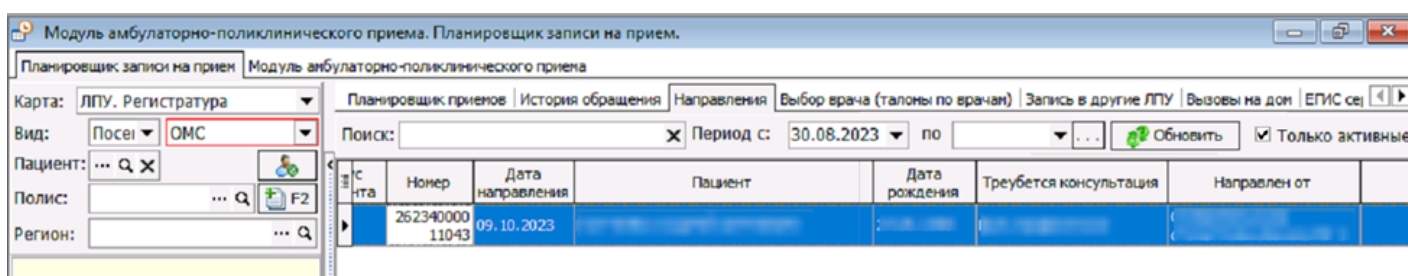
Документ: Направление к специалисту (Новый)

История | Подпись: Отсутствует | Автор: Администратор | Идентификация (F9) | Запись через интернет

Направ. №: [] от 09.10.2023 в МО: []

Тип: На консультацию | От МО: []

Случай №: [] | Амбулаторный случай: []

№ полиса: [] | ЕНП: [] | СМО: []

Пациент: [] | 101997 | Муж. | д/р: [] | 35 лет

ФИО от МО: [] | д/р от МО: [] | Телефон пациента: []

Адрес: [] (F7)

Документ: [] (F8)

Диагноз: [] | Направил врач: [] (Стоматология терапия)

Оплата: ОМС Платно | Причина обл. [] | Идентификация в ТФОМС не проводилась

Пациент направлен к:

К специалисту: [] | Специальность: []

Должность: Врач-терапевт | Составной профиль: Терапия

Удобная дата для пациента: 09.10.2023 13:2 | Примечание: []

Услуги, на которые направляется пациент: Дополнительно

Введенный код	Услуга	Инструментальные диагностические исследования	Колво	Код ТФОМС
<Нет данных для отображения>				

Поиск по параметрам | Печать | Подписать и закрыть | Сохранить | Закрыть

Рисунок 6. Отображение пациента принимающей МО

В регистратуре в "Сервисах ЕГИСЗ" вкладке "Запись в другие ЛПУ" можно выбрать направление и записать пациента в МО по направлению, при этом отобразится расписание и специалисты на которых создано направление. (Рисунок 7.)

Планировка приемов | История обращения | Направления | Выбор врача (талон по врачам) | Запись в другие ЛПУ | Вызовы на дом | Сервисы ЕГИСЗ

Прикрепление | Идентификация | Запись в другую ЛПУ

Направление: Напр. №3453 от 08.04.2024 | ГБУЗ СК "КДКБ"

Расписание врачей

ФИО	16.04.2024	17.04.2024	18.04.2024	19.04.2024	20.04.2024	21.04.2024	22.04.2024	23.04.2024	24.04.2024	25.04.2024	26.04.2024	27.04.2024	28.04.2024	29.04.2024	30.04.2024
Веселова Ольга Юрьевна															
Дмитренко Елена Владимировна										08:00-09:00					

Сообщение системы: Пациент успешно записан в МО

Свободные талоны

08:00	08:30
Выбрать	Выбрать

История записи в другое МО

МО	Врач	Должность	Сервис	Талон на время	Дата записи	Документ
<Нет данных для отображения>						

Активация Windows
Чтобы активировать Windows, перейдите в раздел "Параметры".

Записать | Отмена

Рисунок 7.



Рисунок 8.

Так же доработан механизм автоматического перехода при нажатии кнопки "Запись через интернет" из самого направления

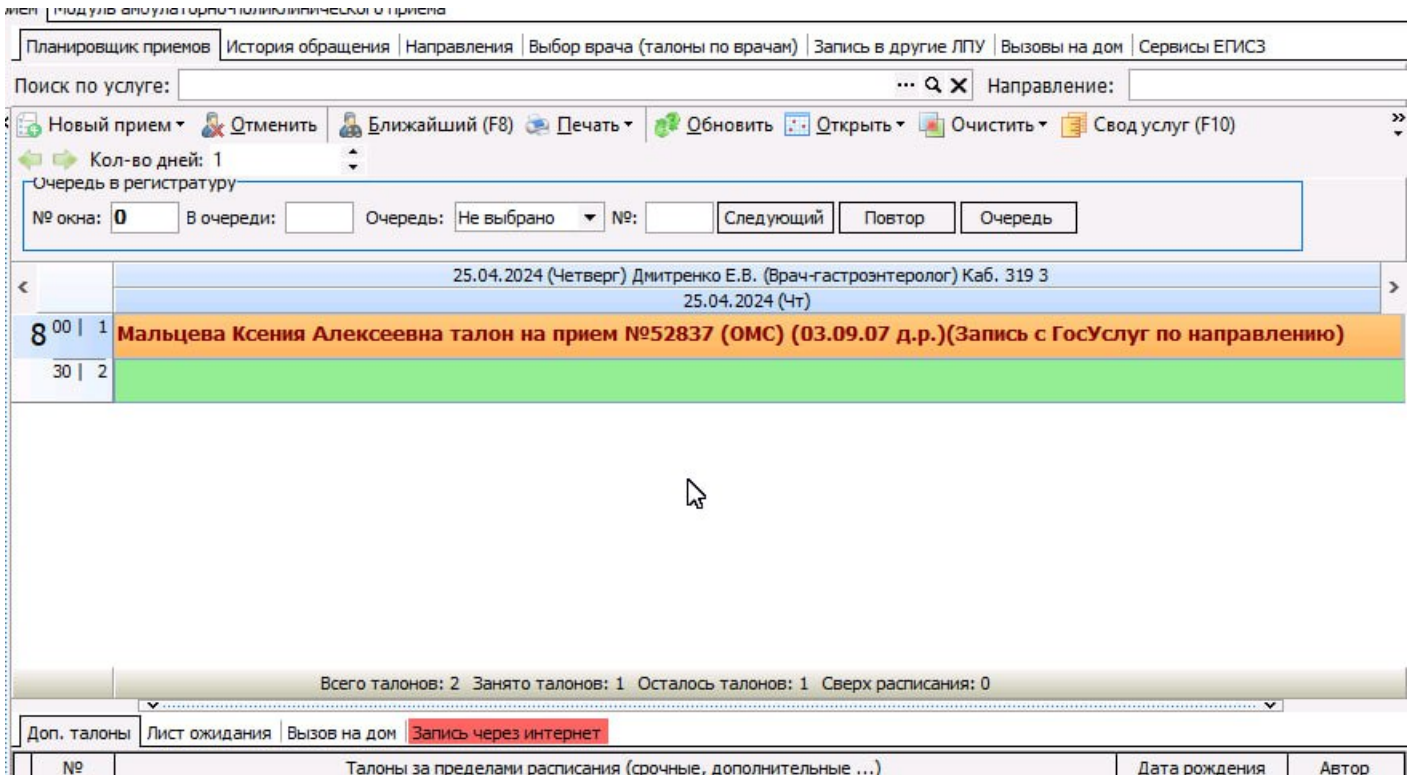

Рисунок 9. Запись к специалистам из направления

Revision #7

Created 16 April 2024 08:41:15

Updated 17 April 2024 09:52:29

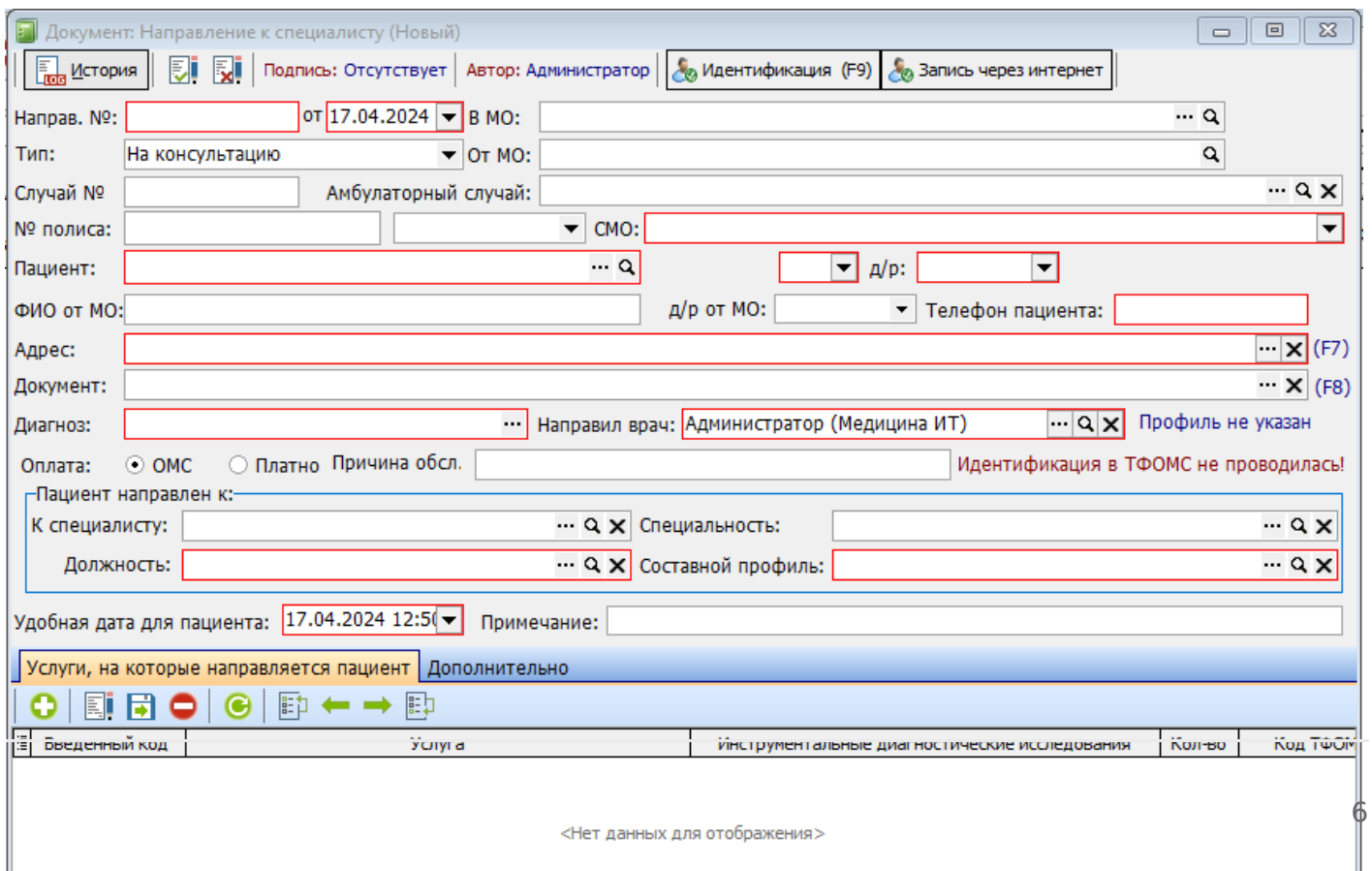
1 7