

Внутренний контроль качества и безопасности медицинской деятельности в соответствии с приказом 154

Внутренний контроль качества и безопасности медицинской деятельности (154 приказ)

- [Создание карты внутреннего контроля качества и безопасности медицинской деятельности](#)

Создание карты внутреннего контроля качества и безопасности медицинской деятельности

Обязательным условием для создания карты внутреннего контроля качества и безопасности медицинской деятельности является наличие статистической карты у пациента которая в дальнейшем и будет проверяться. Важно, что для полноценной работы в модуле внутреннего контроля качества и безопасности мед. деятельности наличие электронной истории болезни не обязательно. Ответственный может производить проверку бумажного варианта карты и результаты проверки вносить в электронную карту внутреннего контроля.

Для создания карты внутреннего контроля качества и безопасности медицинской деятельности, медицинский работник должен войти в программу под соответствующей учетной записью и открыть «Документы» → «Экспертизы» → «Карты внутреннего контроля качества и безопасности медицинской деятельности (154 приказ)» (Рисунок 1).



Рисунок 1. Карта внутреннего контроля качества и мед. деятельности (154 приказ)

В открывшемся окне следует нажать на зеленый плюс для создания новой карты экспертизы (Рисунок 2).

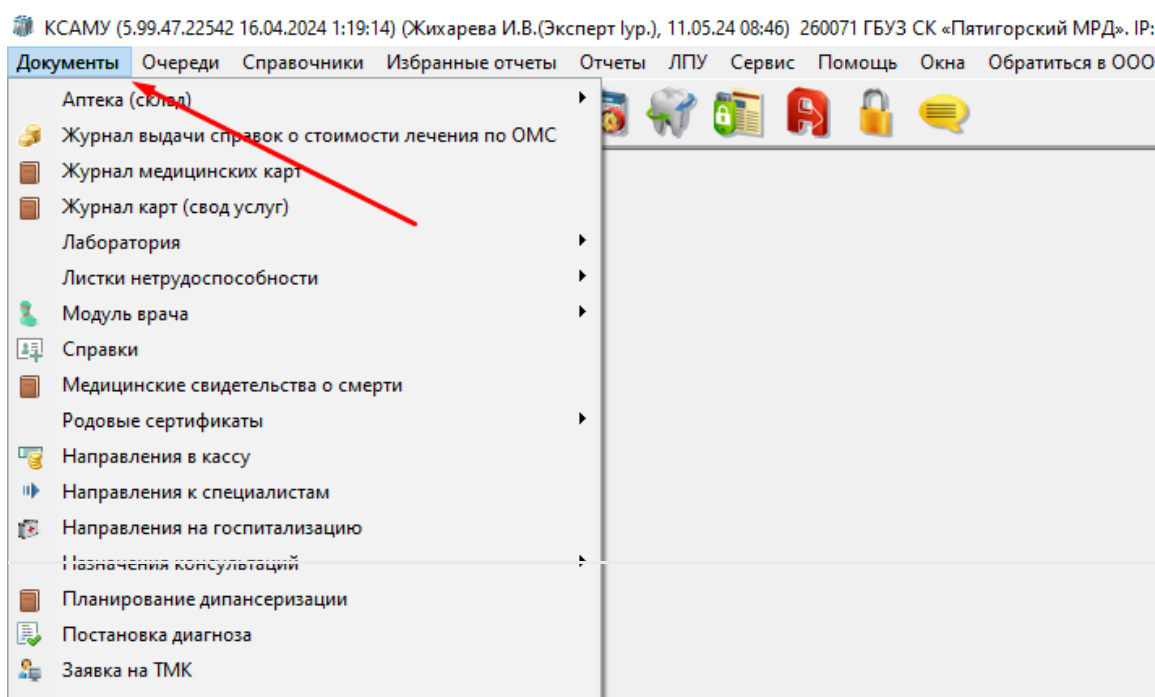

Рисунок 2. Создание новой карты экспертизы

При создании новой карты программа обращается к настройкам пользователя и берет оттуда информацию о отделении и типе проводимого контроля, заполняя соответствующие поля автоматически.

В открывшейся форме следует указать номер карты, по которой будет проведен контроль, все обязательные поля заполнятся автоматически. (Рисунок 3)

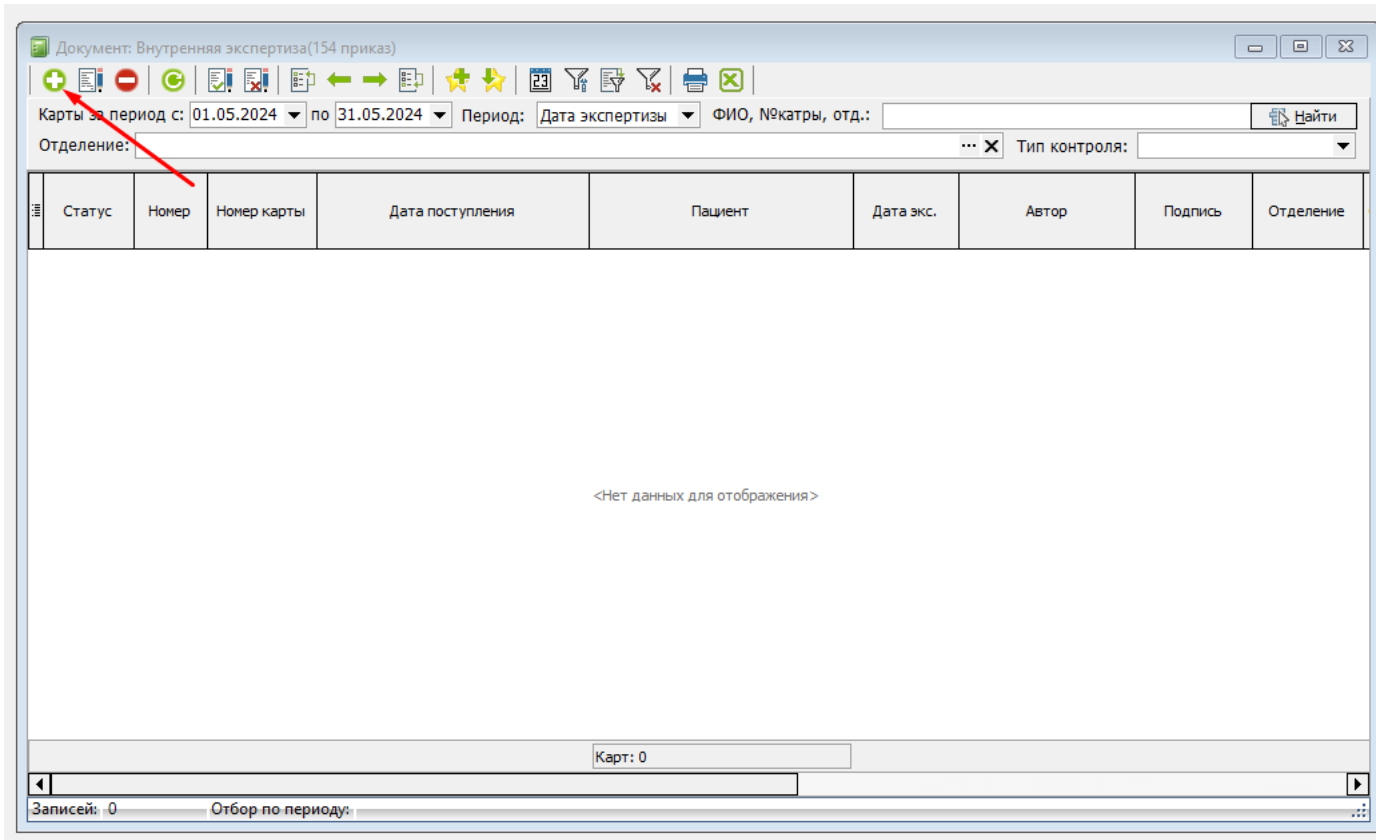

Рисунок 3. Карта экспертизы

Следующим этапом эксперт проставляет критерии с 1 по 15. Следует заметить, что некоторые пункты являются не обязательными и обязательность полей зависит от вида карты пациента (рисунок 4).

Документ: Внутренняя экспертиза(154 приказ) (Новый)

История | Подпись: Отсутствует | Жихарева И.В.(Эксперт Иур.) Автор:

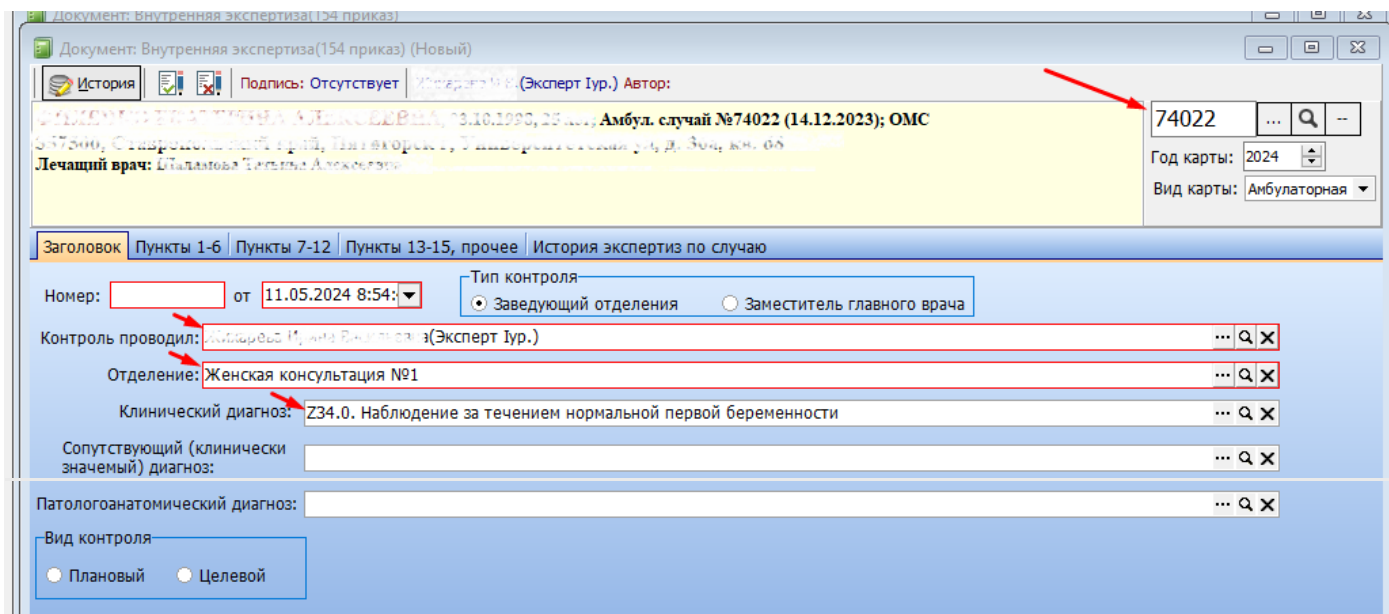
ФИЛЕНКО ЕВГЕНИЙ АЛЕКСАНДРОВИЧ, ВОЗРАСТ 68 лет, Амбул. случай №74022 (14.12.2023); ОМС 057501, ул. Чернышевского пр-д, Пятигорск, Ставропольский край, Университетский кам. ул. д. 36а, кв. 68

Лечащий врач: Баламова Татьяна Александровна

74022

Год карты: 2024

Вид карты: Амбулаторная

Заголовок | Пункты 1-6 | Пункты 7-12 | Пункты 13-15, прочее | История экспертиз по случаю

- 1. Описание жалоб и анамнеза:
 - 1.1 в полном объеме
 - 1.2 не в полном объеме
 - 1.3 отсутствует
- 2. Объективный осмотр:
 - 2.1 в полном объеме
 - 2.2 не в полном объеме
 - 2.3 отсутствует
- 3. Диагностические мероприятия по основному и сопутствующему (клинически важному) заболеваниям:
 - 3.1 проведены своевременно и в полном объеме
 - 3.2 проведены своевременно, но не соответствуют стандарту медицинской помощи, что не повлияло на исход заболевания
 - 3.3 проведены несвоевременно, не соответствуют стандарту медицинской помощи, что повлияло на исход заболевания
- 4. Оформление диагноза основного и сопутствующего (клинически значимого) заболеваний:
 - 4.1 выставлен своевременно, обоснованно, в соответствии с клинико-функциональной характеристикой
 - 4.2 выставлен несвоевременно, обоснованно, в соответствии с клинико-функциональной характеристикой, что не повлияло на исход заболевания
 - 4.3 выставлен несвоевременно, необоснованно, что негативно повлияло на исход заболевания
- 5. Лечебно-профилактические мероприятия, медицинская реабилитация:
 - 5.1 проведены своевременно, оптимально, соответствуют стандарту медицинской помощи
 - 5.2 не соответствуют стандарту медицинской помощи, что не повлияло на исход заболевания
 - 5.3 не соответствуют стандарту медицинской помощи, что негативно повлияло на исход заболевания
- 6. Оперативное лечение:
 - 6.1 выполнено своевременно, оптимально, в соответствии со стандартами медицинской помощи, медицинской технологией
 - 6.2 выполнено своевременно, оптимально, но имеются дефекты, не повлиявшие на исход заболевания
 - 6.3 выполнено несвоевременно, с дефектами, повлиявшими на исход заболевания (организационные тактические, инфракционные осложнения, др.)

Печать | Подписать и закрыть | Сохранить | Закрыть

Рисунок 4. Заполнение карты экспертизы

Также на последней вкладке «Пункты 13-15, прочее» программа рассчитывает общее количество выставленных баллов и средний балл (Рисунок 5)

Документ: Внутренняя экспертиза(154 приказ) (Новый)

История | Подпись: Отсутствует | Жихарева И.В.(Эксперт Иур.) Автор:

ФИЛЕНКО ЕВГЕНИЙ АЛЕКСАНДРОВИЧ, ВОЗРАСТ 68 лет, Амбул. случай №74022 (14.12.2023); ОМС 057501, ул. Чернышевского пр-д, Пятигорск, Ставропольский край, Университетский кам. ул. д. 36а, кв. 68

Лечащий врач: Баламова Татьяна Александровна

74022

Год карты: 2024

Вид карты: Амбулаторная

Заголовок | Пункты 1-6 | Пункты 7-12 | Пункты 13-15, прочее | История экспертиз по случаю

- 13. Результат лечения:
 - 13.1 результат достигнут выздоровление, улучшение
 - 13.2 результат прерван
 - 13.3 результат не достигнут - ухудшение, летальный исход
- 14. Оформление медицинской документации:
 - 14.1 удовлетворительно, в полном объеме
 - 14.2 не в полном объеме, имеются отдельные дефекты
 - 14.3 неудовлетворительное, отсутствует
- 15. Удовлетворенность пациента оказанием медицинской помощи:
 - 15.1 удовлетворен
 - 15.2 удовлетворен частично
 - 15.3 неудовлетворен

Прочее

Итого: 8,5

Средний балл: 0,9

Характеристика дефектов и их влияние на результат оказания медицинской помощи:

Печать | Подписать и закрыть | Сохранить | Закрыть

Рисунок 5. Автоматический подсчёт проставленных баллов

По завершению работы с картой внутреннего контроля качества есть возможность печати документа, для этого нужно нажать на кнопку печать и выбрать печатную форму (рисунок 6).

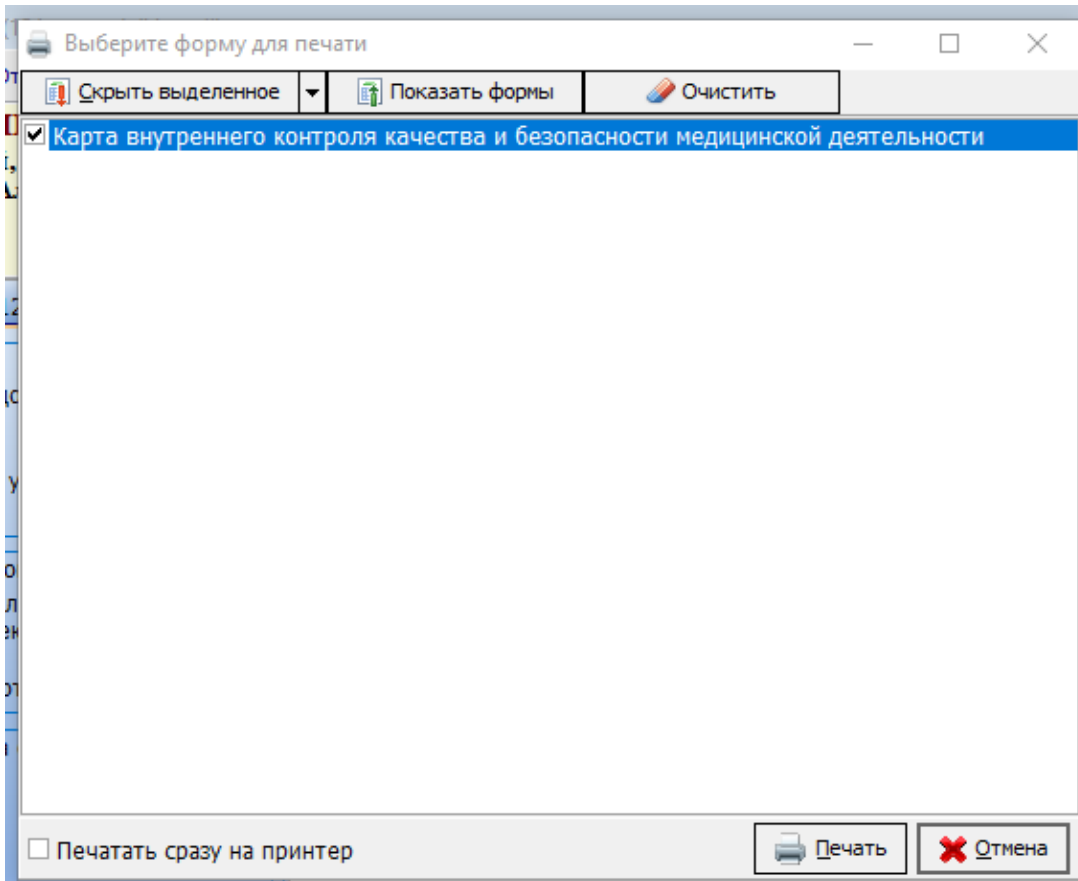

Рисунок 6. Печать карты контроля качества

На предпросмотр выйдет документ из двух листов, на верхней части первого листа расположена информация о проверяемой карте, в нижней части и весь следующий лист содержит критерии и оценку, выставленную ответственным сотрудником (Рисунок 7).

Карта внутреннего контроля качества и безопасности медицинской деятельности			
1. Медицинская организация ГБОУ ДПО «Медицинский институт профессиональной медицинской помощи в области акушерства» отделение, лечащий врач			
2. Ф.И.О. Сидорова Елена Сергеевна			
3. Дата рождения 02.12.1990 N полиса, СМО 5042003890001610 Срок лечения с 14.12.2023 по 25.12.2023 год N медицинской карты стационарного (амбулаторного) больного 74022			
4. Клинический диагноз Z34.0. Наблюдение за течением нормальной первой беременности			
Шифр МКБ: Z34.0			
5. Сопутствующий диагноз			
6. Патологоанатомический диагноз			
		Коэффициент качества медицинской помощи	
		заведующий отделением	заместитель главного врача
		1.0	
1. Описание жалоб и анализа: 1.1 в полном объеме			
2. Общественный осмотр:			
5. Медицинская экспертиза, медицинское освидетельствование в/а:			
10. Сроки оказания медицинской помощи: 10.2 не обоснованно занижены или завышены, что не повлияло на исход заболевания		0,5	
11. Госпитализация (в дневной стационар поликлиники, стационар на дому):			
12. Приемственность, этапность: 12.1 соблюдены в полном объеме		1,0	
13. Результат лечения: 13.1 результат достигнут выздоровления, улучшение		1,0	
14. Оформление медицинской документации: 14.1 удовлетворительно, в полном объеме		1,0	
15. Удовлетворенность пациента оказанием медицинской помощи:			
ИТОГО		8,5	
Коэффициент качества		средний балл	средний балл
ХОРОШО (качественно оказанная медицинская помощь)		0,90	
Характеристика дефектов и их влияние на результат оказания медицинской помощи			

Рисунок 7. Печатная форма карты внутреннего контроля